

Oh my
travel!

SEM ESCALAS

ORLANDO

**Tudo o que você
precisa saber antes
de embarcar!**

Parques, shows, atrações,
restaurantes, rotas, dicas
de compras e muito mais
em um só lugar.

VAMOS FALAR SÉRIO

Produzir esse material deu trabalho. Por isso, nenhuma parte deste e-book pode ser reproduzida ou distribuída livremente de alguma forma, sem o consentimento prévio de seus autores. Se por algum motivo, você estiver interessado na publicação de uma análise do livro, entre em contato via e-mail com contato@ohmytravel.com

As informações e dicas que você encontra no e-book são baseadas em experiências pessoais e profissionais dos autores. Eles não se responsabilizam direta ou indiretamente pela utilização de qualquer uma das informações ou dicas contidas nele.

O objetivo deste e-book é fornecer informações sobre a cidade de Orlando, seus parques temáticos, atrações, restaurantes e centros de compras, além de dicas e procedimentos úteis para as suas férias de um jeito fácil

de consultar. No entanto, existem referências a informações, produtos, imagens ou serviços que são controlados por outras pessoas ou empresas e podem mudar sem aviso prévio. Afinal, são informações e serviços criados e mantidos por terceiros e, portanto, a Oh My Travel não consegue se responsabilizar por eles.

Fica o alerta: informações como horários de funcionamento, preços e disponibilidade de produtos mudam constantemente. É recomendado a todos os leitores deste e-book que confirmem essas informações nos sites das empresas antes de decidirem sobre a aplicação do conteúdo do mesmo, bem como quanto à definição da utilização das informações nele contidas.

E, uma última coisa: ao ler este e-book você concorda que nem os autores e nem a sua empresa serão responsáveis pelo bom ou mau aproveitamento do conteúdo em relação a qualquer informação nele contida.

COMBINADO?

A VIAGEM DOS SEUS SONHOS



É uma agência de viagem.

Quer saber o que isso significa? Desde 2017, nossa principal missão é proporcionar conforto e segurança para nossos clientes em suas viagens à Disney, em Orlando. Até hoje, já atendemos mais de 10 mil famílias de todo o Brasil.

Sabe por que elas nos procuram?

Uma vez que a viagem é agendada para Orlando, é comum fazer uma busca na internet. Com certeza as pessoas encontram muita informação, mas algumas coisas são contraditórias. Em quem confiar? A insegurança pode começar a atrapalhar os planos, criar ansiedade e até estragar o clima de sonho. Ninguém quer isso!

Nossos clientes nos procuram para receber consultoria para suas férias dos sonhos, sem escalas em inúmeros sites ou outros aborrecimentos.

Um grande abraço e boas férias!

ÍNDICE

DICAS GERAIS

- | | | | |
|----------|------------------------------------|----------|---------------------|
| 1 | Estados Unidos | 5 | De olho nas pistas |
| 2 | Aeroporto e bagagem | 6 | Garanta sua entrada |
| 3 | Hora da fominha | 7 | Onde se hospedar |
| 4 | Não se arrependa de não ter seguro | | |

PARQUES E ATRAÇÕES

- | | | | |
|----------|----------------------|-----------|-----------------------------|
| 1 | Magic Kingdom | 9 | Busch Gardens |
| 2 | Animal Kingdom | 10 | Aquatica |
| 3 | Epcot Center | 11 | Discovery |
| 4 | Hollywood Studios | 12 | NASA (Kennedy Space Center) |
| 5 | Universal Studios | 13 | Outros passeios |
| 6 | Islands of Adventure | 14 | Lojas |
| 7 | Volcano Bay | 15 | Restaurantes |
| 8 | Sea World | | |

ROTEIRO 14 DIAS, 9 PARQUES!

Orlando



DICAS GERAIS

*O que você precisa saber
para não entrar em furada*

1

Estados Unidos

2

Aeroporto e bagagem

3

Hora da fominha

4

Não se arrependa
de não ter seguro

7

De olho nas pistas

8

Garanta sua entrada

9

Onde se hospedar



PARTE

ESTADOS UNIDOS

DICAS GERAIS

PARQUES E ATRAÇÕES

ROTEIRO 14 DIAS, 9 PARQUES

IGUAL, MAS DIFERENTE

Algumas coisas nos Estados Unidos são diferentes do que a gente está acostumado.



TOMADAS

Na Flórida, estado norte americano onde fica a cidade de Orlando, a tensão elétrica é de 110 volts, mas os aparelhos brasileiros precisam de adaptador para serem conectados. Os principais hotéis oferecem adaptadores, mas é mais seguro levar o seu na mala. Considere levar um filtro de linha para carregar todos os eletrônicos ao mesmo tempo durante a noite.



CARTÃO DE CRÉDITO

Sim, o funcionamento é igual, mas você precisa desbloquear o uso no exterior junto ao banco ou operadora antes de viajar. Sem isso, provavelmente não conseguirá usar seu cartão.



IMPOSTOS

Os valores expostos nas etiquetas dos produtos comercializados em lojas, mercados e até nos restaurantes não incluem o imposto americano sobre a venda e ele pode mudar em cada região. Por exemplo: em Orange County (Orlando), o imposto é de 6.5%, já em Osceola County (Kissimmee) e Lake Buena Vista (onde está localizado o Walt Disney World) é de 7%. Portanto, tenha em mente que ao comprar um produto de U\$100 na prateleira, ao chegar no caixa, o valor final será U\$106,50 ou U\$107, dependendo do local.



BEBIDAS ALCOÓLICAS

Nos EUA, a bebida alcoólica é permitida apenas para pessoas com mais de 21 anos. Se quiserem conferir, será preciso mostrar o passaporte. Além disso, você não pode beber na rua, dirigindo ou até mesmo na calçada. Lembre-se: só é permitido andar com cerveja ou qualquer outra bebida alcoólica em estabelecimentos privados, parques temáticos e bares, mas nunca andando na rua ou dirigindo.

Oh my travel!

CHIP TELEFÔNICO



ACESSO À
INTERNET



LIGAÇÕES
INTERNACIONAIS
(entre Estados
Unidos e Brasil)

Recomendamos pelo menos 1 Chip da família com o pacote dados e VOZ, pois nunca sabemos quando algo pode acontecer (inclusive ficar sem internet)

Se tiver criança pequena a necessidade se torna ainda maior, pois caso seu pequeno se perca no parque, o Staff irá entrar em contato por SMS ou telefone e nunca pelo nosso querido WhatsApp



[CLIQUE AQUI E CONSULTE
NOSSOS PLANOS](#)



DOCUMENTOS

Nada de ficar sem lenço nem documento. Ou seja, tenha uma cópia do seu passaporte ou sua CNH com você o tempo todo. A não ser que você planeje consumir bebida alcoólica, o passaporte original pode ficar guardado no hotel ou casa em que estiver hospedado.

ATENÇÃO: caso haja perda do passaporte, você precisará entrar em contato imediatamente com o Consulado Brasileiro mais próximo para informar a perda e seguir os procedimentos recomendados. Por isso, é importante ter cópias impressas e digitais como back up. E lembre-se que você pode contar com a ajuda da equipe Oh my travel para lidar com esses procedimentos!

Consulado Geral do Brasil em Miami

3150 SW 38th Avenue
andar térreo - Miami, FL · 33146
Telefone: 1 305 285-6200

Consulado Geral do Brasil em Orlando

355 N Orange Ave,
Orlando, FL 32801
consular.orlando@itamaraty.gov.br
Emergência: (61) 98260-0610.



DINHEIRO, MONEY, BUFUNFA

O dinheiro em espécie, ou seja, em notas, que você estiver levando para os EUA deve ser mantido em segurança. O cofre do hotel é confiável mas tem outras maneiras de proteger esta quantia, colocá-lo dentro do porta-dólar ou dentro da mala com cadeado, por exemplo. Deixe a quantia que pretende usar no dia dentro da carteira, para que não precise ficar mexendo no porta-dólar.



CONTA DIGITAL

Abrir uma conta digital americana vai evitar que você fique andando com muito dinheiro na viagem. O cartão de débito da Nomad é ótimo, porque além de ajudar você a viajar apenas com uma quantidade pequena de cédulas, evita a cobrança de IOF em despesas internacionais. Abaixo seguem algumas opções.

WISE

C6

LEMBRE SE: alguns estabelecimentos não aceitam esses cartões, então o cartão de crédito é SUPER importante ser levado com você!

SE SUA VIAGEM É COM CRIANÇAS...

AJUDE A AJUDAR

Perder uma criança no parque é o medo de muitos pais. Afinal, a criança pode ter mais dificuldade em se comunicar e talvez não saiba como pedir ajuda em inglês. Para as crianças até dois anos existem as "mochilas", nas quais os pequenos ficam, literalmente, amarrados aos pais, mas soltos para se divertirem graças a uma corda elástica.

Para crianças de qualquer idade, uma boa identificação é a melhor solução. É uma medida simples, que faz muita diferença: coloque uma pulseira ou um crachá com informações como nome, telefone e endereço no Brasil e nos EUA. Eles podem ser encontrados em farmácias ou lojas de artigos para bebês ainda no Brasil.

ATENÇÃO: nessa hora, ter um chip de celular com dados e voz é muito importante para receber ligações e mensagens SMS. Nos Estados Unidos, não há o hábito de usar o WhatsApp. A Oh my travel pode ajudar você com isso. Fale com a gente!

[CLIQUE AQUI E CONFIRA MAIS DICAS.](#)



(Se eu estiver perdido, por favor ligue: [telefone])

(Os nomes dos meus pais são: [nome da mãe] and [nome do pai])

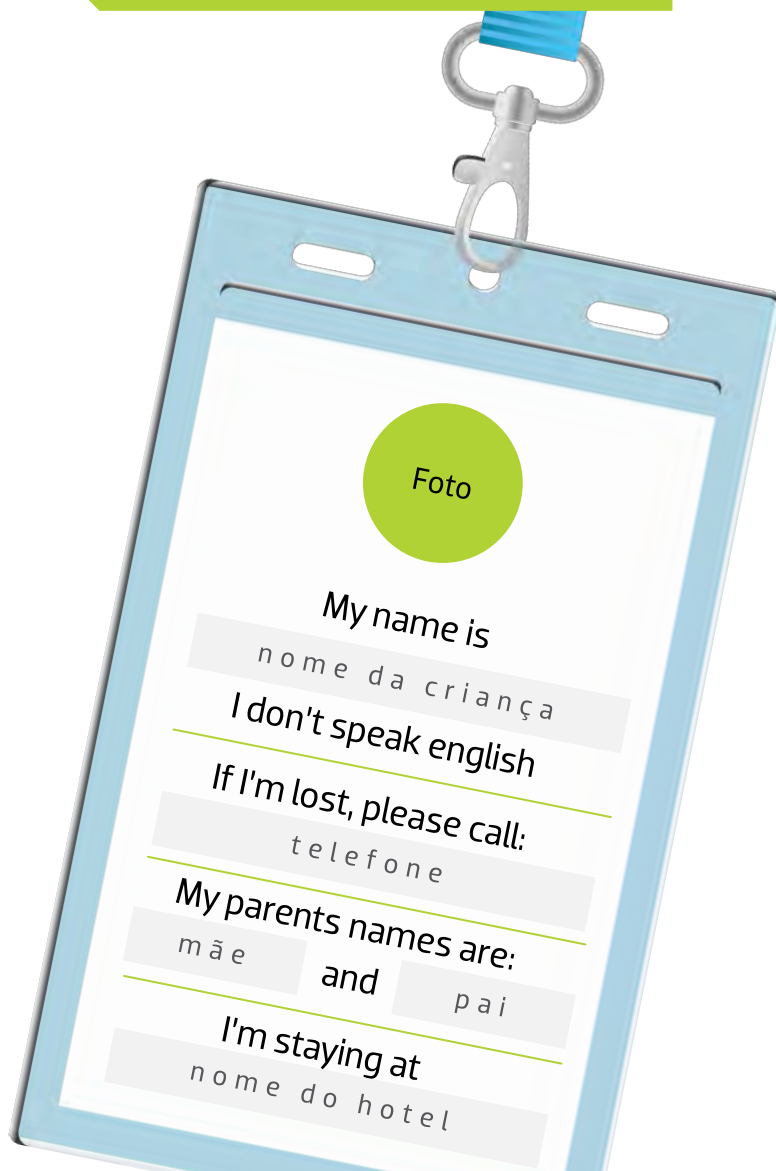

O CARRINHO

As crianças não aguentam andar o dia todo e carregar no colo é inviável. Uma viagem para Orlando sempre é cansativa e, para quem vai com crianças pequenas, alugar um carrinho em uma empresa especializada é uma ótima ideia. Isso tornará seus passeios muito mais tranquilos.

Na Oh my travel, a gente indica a [Stroller to Go](#). Basta chamar a Claudinha que ela vai te ajudar!

Também existe a opção de alugar carrinhos nos parques, porém, ela não é tão em conta e os carrinhos são desconfortáveis. De qualquer forma, se for alugar, procure pelos Stroller Rentals nas entradas de cada parque.

DICA:

Se você optar por ir a dois parques do mesmo grupo (Universal e Islands / Disney e Disney) no mesmo dia, guarde o recibo do aluguel do carrinho, pois basta apresentá-lo no estacionamento do outro parque para não ter que pagar um novo aluguel.



Capa de chuva para carrinho

A grande maioria das pessoas se lembra de comprar capas de chuva para adultos e crianças maiores. Mas e os bebês? Se você vai viajar com crianças pequenas, este é um item essencial. Ele vai ajudar a proteger seu pequeno tanto das chuvas quanto de ventos fortes.

Procure por este protetor em lojas como Walmart e Macrobaby pelo nome de Stroller Coat Cover. Caso queira adquiri-lo online, recomendamos os sites Amazon e Ebay.



HORA DA PAUSA

Todos os parques possuem os baby care centers, locais privativos, utilizados para a troca de fraldas, uso de microondas para esquentar papinhas e sala de descanso com televisão. Neles, também são vendidos itens como comida, fraldas, protetor solar, remédios, etc.

No dia de compras, saiba que nos shoppings e outlets há apenas um local para troca de fraldas no banheiro feminino, sem a opção de esquentar comida. Dessa forma, se o bebê comer apenas papinha e/ou comidas feitas em casa, considere levar o alimento em uma bolsa térmica para que a família não precise se preocupar.



IMPORTANTE

Não é permitido entrar com gelo em cubos nos parques Disney.

Se você tiver receio da criança não se adaptar às comidas dos parques, recomendamos entrar em contato com o restaurante Chefinho Gourmet Orlando. Eles entregam marmitta com comida brasileira nos hotéis, mas é preciso reservar com antecedência.

TODO MUNDO BRINCA

Os pais também querem se divertir! Por isso, os parques oferecem a fila Child Swap, que facilita os pais que querem ir em atrações de adultos e ao mesmo tempo precisam cuidar das crianças. Veja como elas funcionam:



NA UNIVERSAL

Toda a família deve ir para a fila comum e avisar ao funcionário que gostariam de fazer o Child Swap. Ao chegar próximo ao assento da atração, deverão avisar novamente que gostariam de fazer o Child Swap. Parte da família (e a criança) será encaminhada para um espaço onde ficarão aguardando a outra parte da família que está brincando neste momento. No retorno da brincadeira, os grupos se revezam e quem for brincar nesta segunda rodada não precisará pegar a fila novamente.



NA DISNEY

toda a família deve ir até o início da fila comum e avisar ao funcionário que gostariam de fazer o Rider Switch. O funcionário irá escanear os ingressos de quem for brincar na segunda rodada. Parte da família entrará na fila normal da atração e a outra parte da família (e a criança) ficará do lado de fora aguardando em algum local do parque (loja ou restaurante, por exemplo). Na hora de revezar, o segundo grupo poderá entrar pela fila expressa apresentando o ingresso que havia sido escaneado.



Medo do escuro?

Dentro dos parques, quando entrar em uma atração fechada, escolha uma cadeira perto da saída ou do corredor. Assim, ficará mais fácil sair no meio do espetáculo se a criança chorar ou ficar com medo do ambiente.

Oh my!
travel!

SINTA-SE EM CASA EM **ORLANDO**

VOCÊ E SUA FAMÍLIA HOSPEDADOS COM
EXCELENTE CUSTO-BENEFÍCIO



ENTRE EM CONTATO PELO WHATSAPP
PARA SOLICITAR UMA COTAÇÃO OU
ACESSE www.omtorlando.com/

SE VOCÊ ESTÁ VIAJANDO SOZINHO...

Se você vai sozinho, aproveite a agilidade das filas de Single Riders. Nem todas as atrações oferecem esse recurso, mas nas que o fazem, esta fila costuma ter a metade do tempo da fila comum. Procure a indicação na frente da atração



SE VOCÊ ESTÁ VIAJANDO COM IDOSOS...

As dificuldades de mobilidade não impedem a diversão nos parques! Na entrada de cada parque, na área de Stroller Rentals também pode ser alugada uma cadeira motorizada, chamada de Electric Conveyance Vehicle.



Para os dias de compras, os shoppings também oferecem esse aluguel. Esse tipo de cadeira é indicado para todas as pessoas com mobilidade reduzida, mas lembre-se que não é permitido sair dos parques com as cadeiras motorizadas que foram alugadas lá dentro.

Assim como no caso dos carrinhos de bebês, se vocês estiverem visitando mais de um parque do mesmo grupo no mesmo dia, guarde o recibo do aluguel, para apresentá-lo no outro parque e não ter que pagar outra locação.

No quesito conforto, os carrinhos alugados nos parques são apenas um quebra galho. A gente indica o aluguel de cadeiras motorizadas na Stroller to Go. Além de carrinhos para crianças, eles alugam cadeiras motorizadas desmontáveis, que cabem facilmente no porta-malas do carro. Super fácil e prático!



SE VOCÊ ESTÁ VIAJANDO COM PCDs (pessoas com deficiência)...

Existem muitos tipos de limitações e os parques tentam resolver a maioria delas. Afinal, todos merecem se divertir! Se você tiver preocupações em relação a isso, fale com a Oh My Travel! Somos uma assessoria de viagens especializada em pessoas com mobilidade reduzida.

Lembre-se que há vagas de estacionamento reservadas perto das entradas dos centros de lazer, hotéis e restaurantes. É possível usufruir do

Disability Access System em todos os parques e [clikando aqui](#) você tem acesso às informações sobre o passe para pessoas com deficiência não precisarem ficar nas filas. A concessão é avaliada previamente caso a caso.

Quem sofre de deficiência auditiva conta com dispositivos de telecomunicação na maioria dos complexos e cadeiras de rodas podem ser alugadas nas entradas dos parques.

SE VOCÊ ESTÁ VIAJANDO EM GRUPOS GRANDES...(acima de 08

pessoas) Viajar em um grupo grande, mesmo que seja família, é uma delícia e um desafio. Cada pessoa tem suas necessidades e vontades e todos precisam saber ceder para evitar desentendimentos.



Evite que sua viagem em grupo se transforme em um pesadelo:

- 1** Na hora de reservar os assentos, escolha poltronas próximas nos voos. Isso evita a movimentação pelo avião, o que é importante em termos de segurança.
- 2** Solicite reserva para quartos próximos dentro do hotel, isso vai facilitar o dia a dia.
- 3** Reserve mesas em restaurantes para evitar horas em filas de espera.
- 4** Vai acontecer de cada pessoa querer fazer uma coisa diferente e vocês precisarão ter uma forma de se comunicarem. Crie um grupo no WhatsApp ou Facebook.
- 5** O ideal é alugar um carro para cada família, assim é mais fácil arranjar se uma parte do grupo decidir fazer compras e a outra preferir conhecer uma atração diferente.
- 6** Redobre a atenção. Confira sempre onde estão seus pertences e considere identificar suas coisas. O mesmo com as crianças, afinal é comum acharmos que alguém está olhando e de repente ninguém está. Então fique atento.
- 7** Faça camisetas iguais para os integrantes do grupo ou combine cores de roupas. Isso tornará mais fácil a identificação no meio da multidão.



PARQUE

AEROPORTO E BAGAGEM

DICAS GERAIS

PARQUES E ATRAÇÕES

ROTEIRO 14 DIAS, 9 PARQUES

ARRUMANDO AS MALAS

Quem vai para Orlando normalmente tem dois objetivos: visitar **parques** e fazer compras. Isso significa que você vai precisar de **roupas e sapatos confortáveis**, além de **espaço na bolsa** para trazer seus achados.

Parque não é passarela de moda e a prioridade é ficar 100% confortável. Um tênis ou qualquer outro sapato lindo, que não seja realmente confortável pode render bolhas e muita dor após seis horas de uso.



SEM TEMPO RUIM

Hoje, a previsão do tempo é muito mais confiável e o clima de Orlando pode ser checado com um bom prazo de antecedência. Aplicativos para celular como o The Weather Channel funcionam muito bem e ajudam você a preparar uma mala perfeita para sua viagem. Se atentem a probabilidade de chuva e horários, pois ter uma observação de chuva no APP não significa que realmente irá chover, então não saia correndo para mudar seu roteiro.



MALA SEM ALÇA

Antes era padrão sempre despachar malas em viagens internacionais. Algumas mudanças no comportamento dos viajantes e nas regras das vendas de passagens fez aumentar o número de pessoas que levam apenas bagagem de mão.

Vai despachar bagagem? Então é importante ter alguns cuidados:

- 1** Confira se sua passagem inclui bagagem despachada e quais são os limites. As regras podem mudar para cada companhia aérea, então verifique no site oficial da empresa.
- 2** Leve uma muda de roupa extra em sua mala de mão. Pode acontecer de um voo atrasar, de você precisar ser alocado em um hotel por uma noite ou, até da bagagem extraviar.
- 3** Proteja suas coisas. Use cadeados e lacres para diminuir o risco de violação na sua bagagem. Você também pode contratar o envelopamento realizado por empresas nos aeroportos do Brasil.

Também tem regrinhas para a bagagem de mão:

- 1** No máximo 100ml. Existem restrições para produtos líquidos como perfumes, hidratantes ou líquido para lentes de contato. Cada um deles deve estar em um frasco com capacidade de até 100ml.
- 2** Evite acidentes. Coloque todos os frascos em uma embalagem plástica transparente, vedada e com capacidade máxima de 1 litro (utilize saquinhos do tipo Ziplock). Facilita na hora da fiscalização e se algum frasco quebrar, o líquido não vai sujar toda a sua bagagem.
- 3** Alimentos líquidos devem ser apresentados para inspeção. Mesmo que sejam papinhas de bebês ou dietas especiais.



IMPORTANTE

Se você vai levar seu notebook, leve junto sua Nota Fiscal de compra (isso vale para qualquer eletrônico). Dessa forma, você poderá comprovar que o computador não foi adquirido nos EUA e que não deverá entrar em sua cota de compras.

RAIO-X DO LOOK

A roupa para uma viagem longa de avião precisa ser prática e confortável. Além da própria viagem, será preciso passar pelo controle de segurança, e muitas vezes isso inclui tirar os sapatos, cinto, casaco e colocar todos os seus pertences em um equipamento de raio-x. A fila provavelmente será longa e todos estarão com pressa – inclusive você.

A dica aqui é usar a calça mais confortável que você tiver para não incomodar durante o voo, sapatos que sejam fáceis de calçar e o mínimo de acessórios possível.



SEM ESTRESSE NO AEROPORTO

- 1** Chegue cerca de 4h antes do horário de embarque. Assim você terá tempo de fazer tudo o que precisa sem correria. Sim, você leu direitinho, 4 horas é o ideal pra fazer tudo com calma e se der algum probleminha, dará tempo de resolver.
- 2** Para voos que saem entre 6:30am e 8:30pm, a checagem de bagagem de segurança no aeroporto pode ser agendada por [esse link](#). Fora desse horário o fluxo é menor e o agendamento se torna desnecessário.
- 3** No check-in você precisará responder algumas perguntas de segurança. Não é o momento para brincadeiras ou piadinhas. Responda com clareza, tranquilidade e seriedade.
- 4** Atenção à bagagem. Sim, de novo esse assunto. Na hora de despachar, confira as etiquetas de identificação referentes às suas malas, e se possível, peça para fotografar suas malas identificadas. Caso ocorra um extravio de bagagens, as etiquetas serão fundamentais para sua recuperação e a foto é para que você consiga provar qual é a sua bagagem em caso de troca de etiqueta.

NA IDA: IMIGRAÇÃO SEM SUSTOS

Quem desembarca nos Estados Unidos precisa passar pela imigração. Os agentes verificam passaporte, visto e podem perguntar sobre o motivo de sua viagem.

Permaneça calmo, isso faz parte da rotina. Se solicitarem, mostre sua passagem de retorno ao Brasil, o seguro viagem e as reservas de hotel.

Você precisará declarar os itens e bens que está levando aos Estados Unidos, como alimentos, remédios, plantas e quantia em dinheiro. É um formulário ou declaração por família, residente no mesmo endereço no Brasil. Pode ser que você receba um formulário para fazer essa declaração ainda no avião para entregar ao agente de imigração ou que faça o preenchimento em máquinas na área da imigração.



VIAJANDO COM MOEDAS DE OUTROS PAÍSES?



Algumas pessoas costumam guardar dinheiro em espécie que sobram das viagens que fazem. Se você é uma dessas pessoas e deseja fazer a troca por dólar, existem algumas casas de câmbio na cidade. Recomendamos a Foreign Currency Exchange.

Oh my!
travel!

Customs



NADA A DECLARAR

Muitos se empolgam com as compras e é fácil entender isso. Mas se você gastar acima de \$1000, precisará informar à Receita Federal no retorno ao Brasil e pagar o imposto do excedente. Veja como fazer isso:

- Na alfândega, entre na fila de "bens a declarar".
- Apresente as notas fiscais das suas compras, informando o que passou da isenção.
- Pagar a taxa de 50% do valor acima dos \$1000.

Exemplo: se você comprou nos EUA um notebook no valor de \$800 e um celular no valor de \$600, você excedeu a cota em \$400 ($\$800 + \$600 = \1.400), portanto sua taxa será \$200.

CONVERSA NA ÁREA RESTRITA

Claro que existe a tentação de não declarar. Você já deve ter ouvido muita gente falando que não teve problema nenhum. Mas se você for selecionado aleatoriamente pelos agentes da Receita Federal e for constatado que excedeu sua cota, precisará pagar uma multa de 100% no valor do que estiver trazendo. Tenha bom senso e evite uma situação constrangedora.



SEM IMPOSTO

Um dos momentos de compras mais esperados pelos viajantes é o de passar pelo Duty Free ou lojas francas. Elas ficam em portos e aeroportos brasileiros, e são acessadas após o desembarque no Brasil e antes de passar pela fiscalização.

Segundo o site da Receita Federal, nesse momento da volta ao país, cada pessoa pode comprar mercadorias até o valor total de US\$ 1.000, sem interferir na cota de isenção de bagagem. Mas isso só vale no retorno. O que for adquirido no duty free em qualquer outro momento da viagem, mesmo que seja na loja do Brasil, entra para a cota de bagagem.

Também existem alguns limites de quantidade:

- 24 unidades de bebidas alcoólicas, sendo no máximo 12 unidades do mesmo tipo.
- 20 maços de cigarros de fabricação estrangeira.
- 25 unidades de charutos ou cigarrilhas.
- 250g de fumo preparado para cachimbo.
- 10 unidades de artigos de toucador (produtos de beleza).
- 03 unidades de relógios, máquinas, aparelhos, equipamentos, brinquedos, jogos ou instrumentos elétricos ou eletrônicos.

Além disso, menores de 18 anos, mesmo acompanhados, não podem adquirir bebidas alcoólicas e artigos de tabacaria.



A ARTE DE ESCOLHER O MELHOR LUGAR NO AVIÃO

Como escolher o melhor assento no voo é uma dúvida frequente. A primeira dica aqui é: evite se sentar próximo ao banheiro. A viagem para Orlando é longa e ficar em um local de muito movimento pode ser um transtorno.

Janela ou corredor pode ser uma questão de gosto, mas existem pessoas que precisam de mais espaço para pernas, pessoas que viajam com crianças etc. Para facilitar a escolha, indicamos o site Seat Guru. Acesse alguns dias antes da viagem, informe o número do voo, a cia aérea e a data da viagem. Indique suas necessidades e só então marque o seu assento na viagem.

[CLIQUE AQUI PARA ACESSAR O SITE SEAT GURU](#)

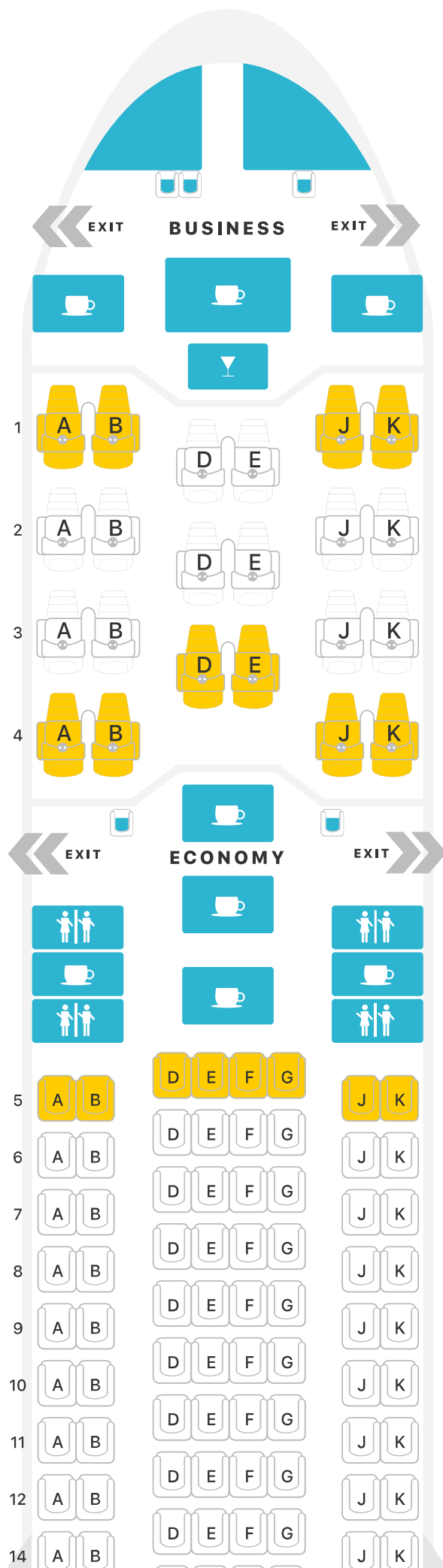

Visualização dos assentos através do site Seat Guru.



PARTE

HORA DA FOMINHA

DICAS GERAIS

PARQUES E ATRAÇÕES

ROTEIRO 14 DIAS, 9 PARQUES



Os Estados Unidos são conhecidos pela alimentação prática, que muitas vezes não é saudável. No entanto, isso não significa que não é possível comer bem. Seleccionamos alguns restaurantes de comida brasileira e outros de alimentação saudável para ajudar você a encontrar opções mais compatíveis com o que está habituado.

Outra dica interessante é fazer compras em supermercados para ter lanchinhos saudáveis como frutas e iogurtes sempre à disposição. Você poderá conferir os endereços de restaurantes e mercados nos próximos capítulos.

PARTE

NÃO SE ARREPENDA DE NÃO TER SEGURO



DICAS GERAIS

PARQUES E ATRAÇÕES

ROTEIRO 14 DIAS, 9 PARQUES

Algumas pessoas acham que fazer seguro antes de viajar é um desperdício de dinheiro. No entanto, viajar sem contar com ele pode ser uma verdadeira fria, principalmente se tratando dos EUA.

A economia pode se tornar um grande prejuízo, afinal o país não conta com um sistema público de saúde e até as intervenções simples podem custar muito caro, ainda mais considerando a conversão do dólar para o real.



Além disso, um seguro viagem pode reembolsar as despesas não reembolsáveis, como passagens aéreas e reservas de hotel no caso de acontecer alguma coisa que impeça você de viajar, além de cobrir prejuízos em caso de bagagem extraviada. Na dúvida, [converse com a Oh My Travel para fazer o seguro da sua viagem](#). A gente conta com diversos tipos de seguros e sabe como orientar você!

ATENÇÃO

alguns cartões de crédito oferecem seguro viagem se você fizer a compra da passagem com ele. Confira se é caso de seu cartão.

Oh my travel!

PARTE

DE OLHO NAS PISTAS

DICAS GERAIS

PARQUES E ATRAÇÕES

ROTEIRO 14 DIAS, 9 PARQUES

CÂMBIO AUTOMÁTICO

Os carros com câmbio automático estão começando a ficar populares agora no Brasil, mas já são muito comuns nos EUA. Se você nunca dirigiu um carro desse tipo, não precisa ter receio, é muito fácil. A principal dica é lembrar que apenas a perna direita deve ser usada.



Confira um passo a passo:

- 1** Pise no freio.
- 2** Ligue o carro.
- 3** Solte o freio de mão.
- 4** Aperte o botão do câmbio e deixe-o na posição D.
- 5** Solte o pedal do freio devagar.
- 6** Acelere aos poucos. A velocidade aumentará devagar e as marchas mudarão automaticamente, conforme a necessidade do carro.

Para parar o carro, solte o pedal do acelerador e aperte o freio aos poucos. Quando o carro estiver totalmente parado, posicione o câmbio na posição P, solte o pedal do freio e puxe o freio de mão.

Atenção

As posições do câmbio são:

P – Estacionado/parado: a maioria dos carros só permite que a chave seja removida da ignição na posição P.

R – Ré: só deve ser colocado nesta posição com o carro totalmente parado.

N – Ponto morto: o carro fica com as rodas destravadas e nenhuma marcha engata

D – Dirigir: somente coloque nesta posição quando estiver pisando no freio e depois acelere normalmente.

D2 – Dirigir usando apenas 1ª e 2ª marcha

D3 – Dirigir usando apenas 1ª, 2ª e 3ª marcha



Oh my!
travel!

ALUGUEL DE
CARRO
SEM COMPLICAÇÕES

TENHA MAIS MOBILIDADE NOS EUA COM
PRATICIDADE, ECONOMIA DE TEMPO E DINHEIRO



ENTRE EM CONTATO PELO WHATSAPP
PARA SOLICITAR UMA COTAÇÃO OU
ACESSE www.omtorlando.com/



COMBUSTÍVEL

Nos Estados Unidos os postos de gasolina são diferentes dos do Brasil. As duas principais diferenças são:

- 1** É o motorista que abastece o veículo, afinal não há frentistas.
- 2** O combustível é vendido por galão e não por litro.

O galão é uma outra unidade de medida, que foi adotada no país e cada galão corresponde a cerca de 3.78 litros.

Como abastecer:

- 1** Pare o carro diante de uma bomba com o combustível correto. Gasolina ou diesel, por exemplo.
- 2** Se o pagamento for em dinheiro, observe o número da bomba, vá até o caixa da loja de conveniência e informe o valor que deseja abastecer. Vamos supor que sejam U\$20 na bomba número 7. O funcionário do posto irá ativar o crédito na bomba informada.
- 3** Se o pagamento for com cartão, inserir seu cartão na própria bomba e siga as instruções. Nesse caso, a bomba irá cobrar o tanto que você abastecer.
- 4** No veículo, abra a tampa do tanque de combustível, retire a mangueira da bomba, escolha um tipo de gasolina (Regular ou Aditivada), encaixe a mangueira na boca do tanque e acione o gatilho para iniciar o abastecimento.
- 5** O abastecimento será interrompido automaticamente assim que atingir o valor do crédito disponibilizado. Caso o tanque se complete com valor inferior ao creditado, você deverá retornar ao caixa da loja de conveniência para retirar o troco.
- 6** Abasteça até o valor desejado, ao soltar o gatilho, a bomba irá cobrar o valor apresentado no visor.



PEDÁGIOS

Dependendo de onde você estiver hospedado ou dos passeios que fizer, talvez pegue uma estrada com pedágio. Para identificar se ela tem ou não, verifique se sua placa tem a expressão TOLL, como nos exemplos ao lado. Alguns modelos de GPS também mostram esta informação na tela.

O valor é indicado em uma placa um pouco antes das cabines, que podem ser de três tipos: **EPASS**, **CHANGE RECEIPTS** e **EXACT COINS**.

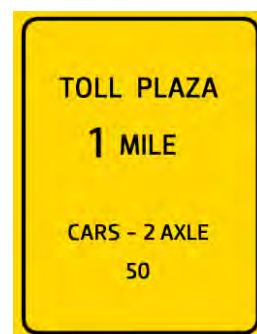

epass ou sunpass

Equivale ao Sem Parar, Via Fácil ou Passe Expresso, utilizados no Brasil. É um aparelho configurado para enviar os seus dados de cobrança ao pedágio assim que o carro passa por ele. Caso não tenha o aparelho ou esteja em dúvida, não entre nessa opção ou poderá ser multado.

change receipts

Essa cabine informa que você pode pagar o valor do pedágio sem ter a quantia exata. Basta dar o dinheiro e o atendente lhe devolverá o troco.

exact coins

Nesta cabine você deve pagar o pedágio com o valor exato em moedas. Não há atendentes, apenas um local para jogar as moedas até completar o valor. Aqui, também é cobrada uma multa se passar sem pagar ou colocar um valor menor. A multa será cobrada no cartão de crédito que você deixou na locadora como garantia. Por via das dúvidas, ande sempre com moedas no carro.

As locadoras oferecem o Sun Pass no momento da retirada do carro. O valor costuma ser de cerca de US\$ 5,00 por dia em que passar por pedágios e mais os valores dos pedágios. É uma comodidade que facilita o dia a dia, sem um impacto tão grande no orçamento.



REGRAS DE TRÂNSITO

Algumas regras de trânsito americanas são diferentes das brasileiras:

Ônibus escolar.

Se um deles estiver parado à sua frente com o alerta ligado e sinal de STOP, seja na mesma pista ou na pista contrária, você deverá obrigatoriamente parar o carro e aguardar até que o alerta e o sinal de STOP sejam desligados para que possa seguir. É proibido ultrapassar um ônibus escolar nestas condições.



Cadeira para crianças

Caso vá alugar carro em Orlando, lembre-se que o uso de cadeirinha veicular para crianças de até 3 anos é obrigatório. Já os mais velhos, de 3 a 5 anos, precisam usar o Booster (veja na foto ao lado). A partir dos 6 anos, o uso do Booster é opcional.

Cruzamentos com semáforo

Mesmo que o sinal esteja vermelho, é permitido virar à direita se não houver uma placa proibindo a manobra. Geralmente, esta placa exibe a seguinte mensagem: NO TURN ON RED.

Polícia a vista

Caso esteja na estrada e visualize um policial no acostamento, você deve mudar de pista contrária a localização do policial e diminuir a velocidade, isso serve para a cidade também.

Cinto de segurança

Na Flórida, seu uso é obrigatório para todos os passageiros, inclusive no banco traseiro.

Bebida e direção

Dirigir alcoolizado é delito grave e quem viola as leis é multado em centenas de dólares ou pode ir preso.

Limites de velocidade.

Na Flórida os limites são em mph, ou seja, milhas por hora. Fique atento para evitar multas que podem chegar a US\$250. Em estradas Interestaduais você também pode ser multado por dirigir abaixo das 40mph (64Km/h).

O risco de não seguir essas regras, além da segurança para as crianças, é de ter que pagar multas segundo as leis norte-americanas. Ao alugar um carro, solicite a cadeirinha à locadora. A maioria delas disponibiliza o equipamento mediante o pagamento de taxa extra.

A close-up photograph of Mickey Mouse wearing a yellow party hat with red swirls and a red jacket with yellow and blue accents. He is smiling and holding a wooden steering wheel. The background is a bright blue sky with green geometric shapes in the top left corner. On the right side, there are large, stylized green letters that appear to be part of a logo or text, partially obscured by a blue and white graphic element.

**GARANTA SUA
ENTRADA!**

Oh my!
travel!

WALT DISNEY WORLD
THE MOST MAGICAL PLACE ON EARTH

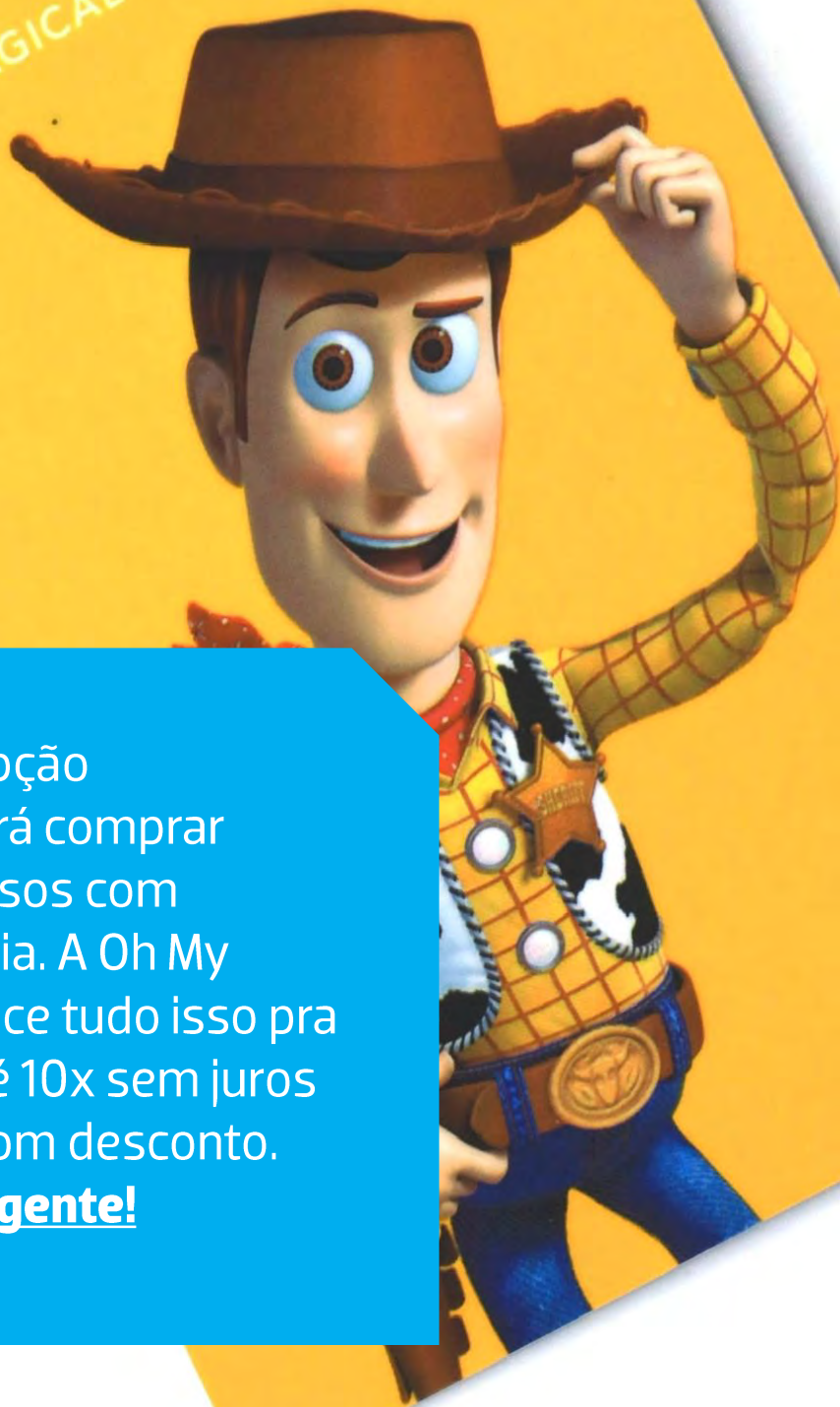

A melhor opção
SEMPRE será comprar
seus ingressos com
antecedência. A Oh My
Travel oferece tudo isso pra
você em até 10x sem juros
ou à vista com desconto.
Fale com a gente!



Muitos parques oferecem descontos para ingressos comprados online e, além disso, você não vai querer ficar em filas nas bilheterias. Alguns parques oferecem opções de ingressos flexíveis, como ingressos válidos por vários dias dentro de um período específico. Isso pode ser uma boa opção se você quer ter a flexibilidade de decidir seus planos de última hora.

Para economizar, dê atenção a alguns detalhes. Se a ideia é visitar vários parques, considere os passes combinados que oferecem um preço mais baixo do que comprar os ingressos separadamente. Antes de escolher a data da viagem, também fique atento às promoções sazonais, descontos para visitas durante períodos de baixa temporada ou ofertas especiais para feriados.

ATENÇÃO

leia os termos e condições antes de comprar seus ingressos. Confira as políticas de cancelamento, datas de validade e restrições de uso. Isso garantirá que você esteja ciente de quaisquer limitações ou exigências associadas aos ingressos. Para evitar esse perrengue, chame a Oh My Travell!



PARTE

ONDE SE HOSPEDAR?

DICAS GERAIS

PARQUES E ATRAÇÕES

ROTEIRO 14 DIAS, 9 PARQUES

HOSPEDAGEM DISNEY

Viva a magia de se hospedar em hotéis Walt Disney resorts. Ficar em um hotel dentro do complexo Disney tem benefícios e pode ser mais barato do que você imagina. Sabia que existem diferentes categorias de hotéis, e algumas são econômicas? Sim, uma delas cabe no seu orçamento. Confira os detalhes!

CATEGORIAS:

econômica	\$\$
moderada	\$\$\$
deluxe	\$\$\$\$\$



BENEFÍCIOS:

- Entrada antecipada nos parques
- Check-in online
- Disney Dining Plan (plano de alimentação)
- Transporte gratuito
- Estacionamento gratuito.
- Proximidade aos parques
- Fique até mais tarde nos parques (apenas para categoria deluxe)
- Recreação infantil
- Atmosfera Disney 24 horas
- Agendamento de Lightning Lane individual antecipado (fila rápida)
- Reservas antecipadas de restaurantes Disney



CHEGANDO NO HOTEL

Todo hóspede recebe um cartão Key to the World. Ele é entregue no balcão de Check-In do hotel e tem as seguintes funcionalidades:

CHAVE DO QUARTO

Ingresso nos parques Disney (para isso, é preciso comprar os ingressos e fazer a reserva do hotel Disney na mesma conta do My Disney Experience.

Débito de despesas em lojas e restaurantes Disney. Passe as despesas no cartão Key to the World e elas irão automaticamente para a sua conta do hotel, que poderá ser paga no momento do Check-Out em dinheiro ou então, debitada direto no cartão de crédito cadastrado em sua conta do My Disney Experience.

Armazenamento de fotos do PhotoPass. Ao avistar um fotógrafo oficial Disney, tire a foto e entregue o cartão Key to the World para que ele escaneie a foto no cartão. A foto irá automaticamente para a sua conta no My Disney Experience e você poderá fazer o download da mesma pagando cerca de U\$20 por cada foto. Caso tenha adquirido o plano de fotos Memory Maker (cerca de U\$179), o download de fotos é ilimitado.

Prioridade no agendamento da Lightning Lane Individual, às 7h da manhã.





NO PULSO

Você pode ter receio de perder o cartão Key to the World ou achar chato ter que procurar o cartão toda vez que for usá-lo. Neste caso, compre uma Magic Band por a partir de U\$25

Elas podem ser adquiridas em lojas do próprio hotel ou, então, nas lojas da Disney Springs e dos parques. Quem é hóspede Disney Resorts tem desconto na compra das pulseiras. São diferentes modelos com preços variados.

A Magic Band funciona como o cartão Key to the World, com a diferença que fica sempre presa ao seu pulso e pode ser molhada. Ela vem em uma caixa com todas as instruções para que você consiga passar as funcionalidades do cartão para a pulseira. Ah, todas elas são do mesmo tamanho, mas podem ser reduzidas para crianças.

Como usar: Key to the World ou Magic Band nos parques

Você deverá usar sempre o seu cartão ou pulseira, sabe por quê? Na entrada dos parques Disney, você deverá passá-lo no totem de entrada e o sistema deverá reconhecer:

- 1 Que você tem ingresso ativo
- 2 Seu rosto ou suas digitais.

Este é um procedimento de segurança para evitar fraudes.

Nos passes expressos, basta encostar o cartão ou a pulseira no totem e, quando a luz ficar verde, você pode entrar.



USE A TECNOLOGIA PARA AGILIZAR O SEU TEMPO

É possível fazer o Check-In no hotel Disney pelo celular quando estiver chegando no hotel. Basta ter a reserva de hospedagem linkada na conta do My Disney Experience, acessar o APP e ir em **Check-In Online**.

Então, siga as instruções do aplicativo e, assim que o quarto estiver pronto, ele enviará um aviso com o número do quarto.

Você poderá ir direto para o mesmo e abrir a porta utilizando o próprio celular, estando logado no aplicativo My Disney Experience.

Caso prefira, faça o Check-In presencial na recepção do hotel e aproveite para pegar o seu cartão Key to the World. Ainda existe a opção de ter as funcionalidades do cartão Key to the World em seu celular, utilizando o aplicativo Magic Mobile.

VÁ AO PARQUE DE ÔNIBUS DA DISNEY

Todo hóspede recebe um cartão Key to the World. Ele é entregue no balcão de Check-In do hotel e tem as seguintes funcionalidades:



Ida

Em frente ao hotel você encontra pontos de ônibus. Basta localizar a fila específica para o seu local de destino pelas placas indicativas. Não esqueça de conferir no ônibus o nome do parque para onde ele está indo.



Retorno

Para retornar dos parques, siga as placas **Bus Transportation**, que levarão para os pontos de partida. Esteja atento ao número da estação na qual o ônibus que levará para o seu hotel irá parar. Você pode conferir os números das estações nas placas que ficam na saída dos parques.



ATENÇÃO

Na Disney Springs, os pontos ficam atrás da área Town Center, perto das lojas Sephora e Zara.



VÁ AO PARQUE DE DISNEY SKYLINER

O Disney Skyliner foi criado para transportar hóspedes e não hóspedes de hotéis Disney para os parques. Acomodando 10 passageiros por gôndola, ele possui bancos de madeira em que os passageiros deverão permanecer sentados durante todo o percurso.

Algumas gôndolas têm acesso especial para cadeirantes e cadeiras motorizadas, e os carrinhos de bebê também são permitidos.

As gôndolas são parecidas com um teleférico comum, que nunca fica parado por completo, porém os Cast Members podem pausar as gôndolas para dar tempo aos passageiros de embarcar e desembarcar.



O Disney Skyliner tem 6 estações em operação:

- *Epcot*
- *Disney's Hollywood Studios*
- *Disney's Caribbean Beach Resort*
- *Disney's Riviera Resort*
- *Art of Animation Resort e Pop Century Resort*
- *Turn Station* (estação de retorno, não pode descer neste ponto)

Não importa onde você comece, quase todas as linhas o levarão à estação central do Caribbean Beach, onde é preciso trocar de gôndola para chegar ao destino final.



COMPRAS COM MORDOMIAS

Para quem está hospedado nos hotéis dentro do Complexo da Disney, existe o benefício de poder comprar nas lojas dos parques e de Disney Springs e ter suas sacolas de compras entregues diretamente em seu quarto do hotel.

O serviço é gratuito e deve ser solicitado em cada loja. As entregas são feitas em horários selecionados e podem demorar um pouco para chegar ao seu quarto. A Universal também oferece este serviço gratuitamente para os hóspedes dos seus hotéis.

DE OLHO NO BENEFÍCIO

Use o benefício Early Park Entry, ou seja, entre 30 minutos antes nos parques para ir direto nestas atrações mais concorridas. Pegue a fila normal com tempos de espera muito pequenos e evite o custo a mais com as filas expressas pagas Individual Attraction Purchases.

HOSPEDAGEM FORA DA DISNEY

É possível encontrar muitas opções de hospedagem em Orlando, como grandes redes hoteleiras, casas de aluguel por temporada, etc. Com a Oh My Travel você encontra as melhores opções de casas e hotéis para sua viagem. [Fale com a gente!](#)

Quem não se hospeda em um hotel Walt Disney resorts, não tem os benefícios que citamos anteriormente, mas também irá aproveitar muito os parques. Ao escolher seu hotel, busque por uma localização próxima às atrações que pretende visitar e pelas recomendações de quem já se hospedou lá. Na dúvida, conte com a consultoria de empresas especializadas.

Antes de se decidir, lembre-se que você terá gastos com transporte e/ou estacionamento nos parques e pense se a diferença de valor para os hotéis da Disney realmente compensa.



ENTRADA NO PARQUE

Você chegará ao parque com um Voucher Oficial da Disney em mãos (documento entregue pela agência de viagens, a **Oh My Travel**, de preferência, ao comprar o ingresso ainda no Brasil). Ele será trocado diretamente na catraca de entrada no primeiro parque Disney que for visitar, sem necessidade de passar no Guest Relations nem na bilheteria antes.

Neste momento, o funcionário da Disney vai lhe dar o ingresso físico, ali na catraca mesmo. Esse mesmo ingresso será usado para entrada nos demais parques Disney.

MAGIC BAND

Quem não está hospedado no Walt Disney Resorts também pode adquirir as pulseiras e se beneficiar da praticidade que elas oferecem. Você pode comprar a sua na loja Disney do aeroporto e linkar o código da pulseira na sua conta do My Disney Experience. Basta seguir o passo a passo que está na caixa da pulseira. Uma vez que a pulseira esteja linkada em uma conta com ingressos válidos também linkados, basta se dirigir direto para a catraca de entrada nos parques, sem se preocupar em trocar o voucher pelo ingresso físico.

MAGIC MOBILE

Essa ferramenta permite acessar tudo o que estiver linkado em sua conta do My Disney Experience pelo seu celular: reservas de restaurantes, ingressos, passes expressos e plano de fotos contratado (se aplicável). Para iniciar o uso, acesse sua conta no aplicativo My Disney Experience e vá na seção Disney MagicMobile Pass. Depois, clique em Set Your Pass e customize o "rosto" do seu passe. Depois, clique em Add to Wallet e pronto. Você fará tudo pelo celular.





PARQUES E ATRAÇÕES

É HORA DA DIVERSÃO!

1 Magic Kingdom

2 Animal Kingdom

3 Epcot Center

4 Hollywood Studios

5 Universal Studios

6 Islands of Adventure

7 Volcano Bay

8 Sea World

9 Busch Gardens

10 Aquatica

11 Discovery

12 NASA (Kennedy Space Center)

13 Outros passeios

14 Lojas

15 Restaurantes



ANTES DE QUALQUER COISA

Os estacionamentos são enormes e é muito fácil se perder ou se esquecer de onde o carro ficou estacionado. A melhor coisa a fazer é tirar foto do local onde seu carro ficou estacionado. Há marcações divertidas, com nome de personagens para facilitar a busca.

Assim que você chegar ao parque, o app My Disney Experience enviará um alerta para lembrar de fazer esse procedimento de marcação de localização pelo próprio aplicativo. Mas, se de alguma forma você se esquecer de tirar a foto e do local em que estacionou o carro, procure um Cast Member (funcionário) e explique que não se recorda de onde estacionou seu veículo. Ele prontamente irá localizá-lo baseado no horário em que você chegou ao parque.



ATENÇÃO

Não é permitido fumar dentro dos parques Disney. Existem Smoking Areas, ou seja, áreas para fumantes, mas elas se encontram do lado de fora das catracas de entrada dos parques Disney.

Oh my!
travel!

**GARANTA SEUS
INGRESSOS PARA OS
PRINCIPAIS
PARQUES
E ATRAÇÕES DE ORLANDO**

WALT DISNEY
WORLD |
UNIVERSAL
ORLANDO |
SEAWORLD |
AQUATICA | NASA |
DISCOVERY |
LEGOLAND |
BUSCH GARDENS |

E MUITO MAIS EM

10x
SEM JUROS

ENTRE EM CONTATO PELO WHATSAPP
PARA SOLICITAR UMA COTAÇÃO OU
ACESSE www.omtorlando.com/



ALIMENTAÇÃO

Nem todas as pessoas consideram que o almoço é a refeição mais importante do dia nos Estados Unidos. Além disso, os lanches rápidos ajudam a economizar tempo para ir em mais atrações. No jantar, provavelmente você estará mais cansado e desejando uma alimentação mais completa, e pode escolher os restaurantes com serviço de mesa.

Lembre-se que, em geral, os norte-americanos são exagerados em relação à comida. Dessa forma, entradas e porções pequenas ou médias costumam ser suficientes para a maioria das pessoas. O mesmo ocorre com as bebidas.

No primeiro dia, peça um prato por pessoa e avalie se a quantidade pode ser diminuída ou aumentada nos dias seguintes.

CELEBRAÇÕES ESPECIAIS NA DISNEY

É possível encomendar um bolo para comemorar uma data especial nos restaurantes da Disney. Os preços irão variar de acordo com o tipo, tamanho e decoração que escolher. Se quiser que seu bolo seja personalizado, precisará reservar com antecedência de 2 dias pelo telefone 00 211 (407) 827-2253.

O primeiro contato só pode ser feito pelo telefone, mas os demais serão feitos por e-mail. Você também pode pedir um bolo simples para cantar parabéns na entrada do restaurante, basta avisar o atendente que ele irá providenciar e o bolo será cobrado em sua conta. Em alguns casos, na hora da reserva, ele oferece a opção de pedir o bolo.



Refil de pipoca

Quase todos os parques oferecem baldes temáticos para refil de pipoca. Ele tem um custo mais alto, mas o mesmo balde pode ser utilizado durante todas as visitas aos parques da mesma rede. Cada vez que for preenchido, você paga apenas pelo refil de pipoca.

No entanto, os baldes adquiridos no parque de uma rede não funcionam em outros. E o parque Volcano Bay não oferece pipoca. O valor do refil da pipoca varia de US\$2,25 a US\$6,00 dependendo do parque.

Refil de refrigerante

Cada rede de parques tem sua regra própria para refil de refrigerante:

- Os parques da Universal oferecem garrafas temáticas para refil de bebidas não alcoólicas. Paga-se US\$18,99 pela garrafa e no dia da compra da garrafa, o refil será gratuito durante o dia todo. Nas visitas seguintes, paga-se US\$14,99 pela 1ª reativação da garrafa e o refil será gratuito o dia todo.
- As garrafas temáticas Disney são para uso exclusivo nos hotéis Disney. Elas não funcionam dentro dos parques.
- Alguns restaurantes e lanchonetes Disney possuem refil, verifique no momento da compra.



ARRUME A MOCHILA PARA OS PARQUES



Água

Orlando é uma cidade quente e os preços de águas e refrigerantes nos parques é bem mais alto do que nos mercados da cidade.



Boné

O uso de boné é extremamente recomendado para quem visita Orlando no verão, quando as temperaturas facilmente chegam a 40° Celsius.



Óculos escuros

Já falamos que faz calor em Orlando? Os óculos são essenciais para proteger a vista do sol e do vento.



Protetor solar

A Flórida é conhecida como "Sunshine State", ou seja, o estado norte-americano em que o sol brilha na maior parte do tempo. Não importa a época do ano, leve filtro solar.



Caneta

Você vai querer pegar autógrafos de personagens, certo? Leve uma caneta de ponta grossa.



Presilha de cabelo

Para quem tem cabelos compridos, elas são fundamentais, principalmente, nas montanhas-russas.



Lanchinhos

Você pode entrar nos parques com biscoitinhos (bolachas), balas, chicletes, cereais, barrinhas, etc. sem problema algum. Eles são mais baratos fora do parque e vão distrair sua fome nas filas das atrações.

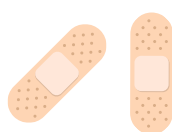

Curativos

Depois de tantas horas em pé e andando, podem aparecer bolhas. Se você não quer perder nenhuma atração, tenha curativos para evitar a dor. Você também pode levar chinelos para ter mais liberdade.



Casaco (inverno)

No inverno, é essencial ter um casaco bem quente na mochila sempre, pois as temperaturas caem à noite e podem chegar a dez graus ou menos.

ARRUME A MOCHILA PARA OS PARQUES



Ventilador de água (verão)

Já no verão, um ventilador que borrifa água faz diferença. Eles podem ser adquiridos nos próprios parques ou em lojas como Walmart ou Target, com preço mais em conta.



Carregador portátil de celular (carregado!)

Se a bateria do seu celular não dura um dia inteiro, considere levar um carregador de bateria portátil. A Disney possui um carregador portátil que se compra uma vez por US\$38 e pode ser trocado toda vez que esvaziar por outro cheio de carga nos parques Disney. Nos parques da Universal, é cobrado um valor pela recarga.

SEM CONTAR, O INDISPENSÁVEL

Carteira com cartão de crédito, dinheiro, documentos e ingressos!



Para os parques Universal Studios, Islands of Adventure e Volcano Bay oferecem o Universal Express Pass, que custa a partir de US\$80 podendo chegar a US\$350 por pessoa, por dia, e dá direito a entrar na grande maioria das atrações dos parques. Ele pode ser comprado no site do Universal Orlando ou nas bilheterias com pagamento à vista em Dólar. **Procure a Oh My Travel** para fazer a compra antecipada: comprar antes sempre é mais barato e a gente pode ajudar você com estratégias especiais.

Os parques Sea World e Busch Gardens oferecem o Quick Queue, que custa a partir de U\$50 por pessoa, por dia, e dá direito a entrar na grande maioria das atrações dos parques. Ele é vendido apenas no site oficial dos parques ou nas bilheterias.



ATENÇÃO

O valor dos passes expressos pode variar, dependendo da época do ano.



OLHO NO TRUQUE

E se eu não puder ou não quiser comprar passes expressos?

Existe um outro recurso para fugir das filas enormes: utilizar as filas chamadas de Single-Riders. Essa é uma opção para quem não se importa de ir sozinho na atração. Mesmo que você entre na fila com o seu grupo, no momento de sentar nos assentos, ele será dividido. Nem todas as atrações possuem este recurso e sempre que houver, você encontrará placas na entrada da atração.

O débito da compra do passe expresso é feito no cartão de crédito e, por ser uma transação internacional, há incidência de IOF. Se você não quiser pagar esta taxa, recomenda-se usar um cartão como o do nosso parceiro NOMAD.

[CLIQUE AQUI PARA SABER MAIS.](#)

Oh my!
travel!

MENOS

FILAS

NA SUA DIVERSÃO

Adquira o Universal Express Pass com a Oh My Travel e aproveite mais as atrações dos parques Universal Studios e Islands of Adventure.

**Pagamento
facilitado
em até 10x
sem juros!**

ENTRE EM CONTATO PELO
[WHATSAPP](https://www.whatsapp.com) PARA SOLICITAR
UMA COTAÇÃO OU ACESSE
www.omtorlando.com/



FILA VIRTUAL NOS PARQUES DISNEY

Duas atrações oferecem essa categoria de fila: Guardians of the Galaxy Cosmic Rewind (Epcot) e Tron Lightcycle Run e Tiana's Adventure Bayou (Magic Kingdom). Antes de mais nada, saiba que o sistema exige muita agilidade para conseguir uma vaga, pois elas acabam em segundos. Para participar, nos dias das visitas ao Epcot e ao Magic Kingdom, pontualmente às 06:50h da manhã, acesse o aplicativo Disney World e vá na seção de VIRTUAL QUEUE.

Clique no botão JOIN VIRTUAL QUEUE e selecione quem irá na atração. A ideia é ficar clicando no botão REFRESH continuamente, até o sistema liberar as vagas às 07h.

Caso você consiga a vaga, neste momento o sistema já vai dar uma previsão do horário em que você será chamado para atração. No horário agendado, o aplicativo vai enviar uma notificação. Basta você seguir até lá e mostrar o agendamento na tela do celular para o Cast Member que está controlando a fila.

Se não conseguir vaga de manhã, pode tentar o segundo lote. Às 12:50h, repita o mesmo procedimento, pois às 13h novas vagas são liberadas. Neste horário, é OBRIGATÓRIO ESTAR DENTRO DO PARQUE.

Ajuste de expectativas:

- O horário de brincar na atração não pode ser escolhido.
- Você tem um intervalo de 1h para se dirigir para a atração após ser chamado.
- Quem conseguiu a vaga às 07h da manhã, não pode pegar outra às 13h.



Oh my
travel!

CONHEÇA A ASSESSORIA SEM FILA

Deixe que a gente agende atrações e restaurantes, e tenha mais tempo para curtir os amigos, a família e a viagem! A assessoria sem fila Oh My Travel resolve tudo pra vocês preocupar apenas em se divertir e registrar os melhores momentos em parques, restaurantes e passeios.

ENTRE EM CONTATO
COM A OH MY TRAVEL E
PEÇA A ASSESSORIA SEM
FILAS. SUA DIVERSÃO É
GARANTIDA E SEM FILAS!

DICAS GERAIS

PARQUES E ATRAÇÕES

ROTEIRO 14 DIAS, 9 PARQUES

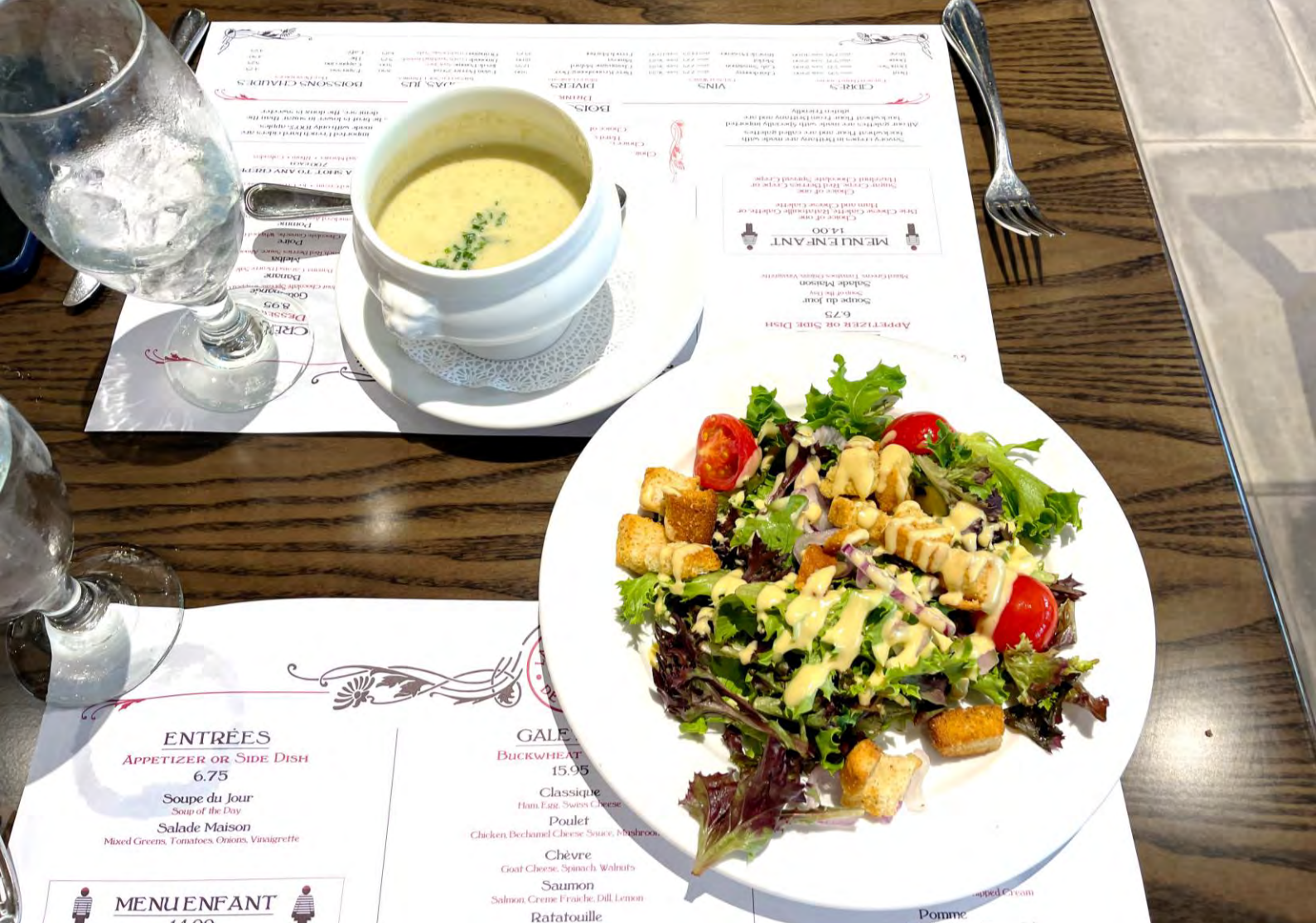

EVITE FILAS NAS LANCHONETES DOS PARQUES

Na hora de comer nos parques também tem fila e para evitar perda de tempo com isso, existe a possibilidade de fazer seu pedido online por meio do aplicativo do parque (tanto para Disney, quanto para Universal).

Pelo app, o visitante escolhe seu lanche e efetua o pagamento online. Depois basta ir à lanchonete para pegar a comida em uma fila específica. É muito rápido e prático.

Você pode fazer o pedido enquanto estiver na fila de uma atração e, quando estiver perto da lanchonete, avisar pelo aplicativo para que ele seja preparado. Quando estiver pronto, o aplicativo vai enviar uma notificação e basta se dirigir à lanchonete, pegar a comida na fila especial

MAGIC KINGDOM

O parque mais emblemático de Orlando tem um lugar especial no coração de adultos e crianças, com atrações para todas as idades.





ESTACIONAMENTO

Preferencial – US\$ 50/dia |

Padrão – US\$ 30/dia



ATENÇÃO AO ESCOLHER O DIA

Em algumas datas acontecem festas especiais, que são vendidas à parte. Nessas ocasiões, o Magic Kingdom fecha mais cedo para quem não tem o ticket especial dos eventos. Informe-se caso a sua viagem seja nos meses de agosto, setembro, outubro, novembro ou dezembro para poder se decidir.



CHEGUE ANTES DO PARQUE ABRIR

O Magic Kingdom é um parque grande e com muitos shows e paradas ao longo do dia. Chegar um pouco antes do parque abrir para aproveitar cada atração ao máximo é uma ótima pedida.



MAPA

O mapa pode estar no aplicativo do celular, mas se você preferir, pode pegar um de papel assim que chegar ao parque. Ele é importante para ajudar a saber a direção das atrações indicadas.



ENTRANDO NO REINO MÁGICO

Logo na abertura, todos ficam empolgados para conhecer as lojas e tirar fotos na Main Street USA, rua principal do parque. Uma boa estratégia é aproveitar esse momento para ir às atrações que ainda estão com poucas filas. Mais tarde, você voltará à rua principal para esperar pelo show noturno e enquanto espera pelo início da apresentação, pode aproveitar para visitar as lojas e tirar fotos.

Você sabia que existe uma fronteira mágica entre o nosso mundo e o Magic Kingdom?

Na verdade, ela não existe, mas pense em uma linha imaginária na entrada do parque. Ela não será vista por ninguém, mas ao passar por essa fronteira você se esquece de todos os problemas.

Ou seja, dentro do parque é só diversão! Principalmente se você contar com a assessoria sem filas da Oh My Travel.



É PARA CELEBRAR!

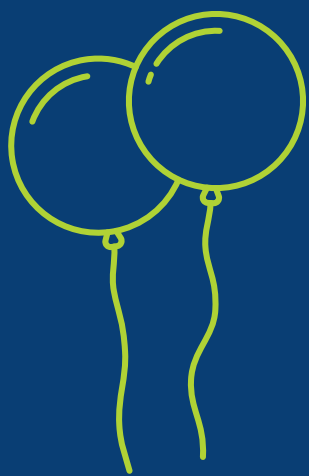

É a primeira visita ao parque? É seu aniversário? Viagem de lua de mel? Existem pins (broches) com vários temas e os funcionários do parque sempre estão atentos a eles. Eles são gratuitos e estão disponíveis tanto no Guest Relations, que fica na entrada do parque, quanto em cestinhas nas calçadas da rua principal. Ao longo do dia todos irão lhe parabenizar e você terá uma ótima lembrança desse dia.

SOBRE AS ATRAÇÕES

SEVEN DWARFS MINE TRAIN

Uma montanha-russa emocionante inspirada nos Sete Anões e na história da Branca de Neve. Trata-se de uma das atrações mais concorridas do parque e a compra do passe expresso avulso pode ser a diferença entre ir ou não nessa atração. **Altura mínima: 97 cm.**

SPACE MOUNTAIN

Uma viagem espacial no escuro, cheia de curvas e emoção. Ou seja, é uma montanha-russa que balança bastante, é rápida e ainda é em um ambiente escuro. Não é recomendada para pessoas com labirintite e crianças que não estejam acostumadas com atrações radicais. **Altura mínima: 113 cm.**

BIG THUNDER MOUNTAIN

Uma montanha-russa no Velho Oeste, com trilhas sinuosas e quedas emocionantes. Por não ter loopings, é uma boa forma de se acostumar com atrações radicais. **Altura mínima: 102 cm.**

PIRATES OF THE CARIBBEAN

Um passeio de barco pelos cenários piratas, com animatrônicos e muita aventura. Por ser um ambiente escuro, pode causar um pouco de medo em crianças pequenas. **Sem restrições de altura.**

HAUNTED MANSION

Uma mansão assombrada com efeitos especiais e personagens fantasmagóricos. **Sem restrições de altura.**

TIANA'S BAYOU ADVENTURE RIDE

A antiga Splash Mountain agora está tematizada com a princesa Tiana. Um passeio perfeito para o verão, feito em um barquinho que cai na água na descida final! **Altura mínima: 102 cm.**

MICKEY'S PHILHARMAGIC

Um show 3D com personagens clássicos da Disney. **Sem restrições de altura.**

PRINCESS FAIRYTALE

Encontro com as princesas Anna e Elsa de Frozen. **Sem restrições de altura.**

JUNGLE CRUISE

Um passeio de barco pela selva com guias engraçados. **Sem restrições de altura.**

ENCHANTED TIKI ROOM

Um espetáculo com pássaros animatrônicos e música cativante. **Sem restrições de altura.**

IT'S A SMALL WORLD

Um passeio de barco que celebra a diversidade cultural. **Sem restrições de altura.**

CAROUSEL OF PROGRESS

Um teatro giratório que mostra o progresso tecnológico ao longo do tempo. **Sem restrições de altura.**

TOMORROWLAND TRANSIT AUTHORITY PEOPLEMOVER

Um passeio relaxante pelo Tomorrowland. **Sem restrições de altura.**

UNDER THE SEA – JOURNEY OF THE LITTLE MERMAID

Uma atração baseada no filme "A Pequena Sereia". **Sem restrições de altura.**

PRINCE CHARMING REGAL CARROUSEL

Um carrossel clássico com cavalos encantados. **Sem restrições de altura.**

MAGICIAN MICKEY

Tirar uma boa foto com o Mickey é obrigatório. No Town Square Theater, ele usa trajes de mágico e sua foto será a lembrança perfeita da viagem! **Sem restrições de altura.**

TRON LIGHTCYCLE RUN

Com assento no estilo de uma moto, é uma montanha-russa super rápida e com projeção de imagens ao longo do percurso. Ela pode ser desconfortável para quem possui algum problema no pescoço ou na coluna e não é recomendada para quem tem labirintite. **Altura mínima: 122 cm.**

PETER PAN'S FLIGHT

Embarque em um galeão pirata para passear por cenários do filme Peter Pan. **Sem restrições de altura.**

FESTIVAL OF FANTASY PARADE

A parada é imperdível! Confira os horários no site oficial do parque e chegue à região do Hall of Presidents com 30 minutos de antecedência para guardar um bom lugar para vê-la. **Sem restrições de altura.**

SHOW NOTURNO

O show noturno é para os inimigos do fim: acontece muito tarde. Mas trata-se de um espetáculo lindo que você não vai querer perder. Tente arrumar um lugar perto da estátua do Walt Disney, bem na frente dos jardins em que há um chafariz. Você terá uma vista e tanto! **Sem restrições de altura.**

Confira o horário no site oficial do parque e chegue cerca de 1h antes de começar o show para guardar lugar. Não é aconselhável tentar deixar só uma pessoa guardando lugar, isso não faz parte da cultura norte-americana. Uma dica é já comprar lanche e aproveitar esse tempo de espera para comer.

ATENÇÃO

TODAS as atrações têm seu encanto e magia. Tente ir em todas que conseguir e não dê atenção ao que outras pessoas falaram. Muitas vezes o que é perfeito para alguns pode ser chato pra você e vice e versa. Então tire suas próprias conclusões!



COMER, COMER

Sugestões de restaurantes no parque

\$

PECOS BILL TALL TALE INN & CAFE

Comida mexicana, hambúrgueres e saladas. Ótima opção para quem deseja comer arroz, feijão e carne com tempero mexicano.

\$

CASEY'S CORNER

O típico cachorro-quente americano servido com batatas fritas.

\$

COLUMBIA HARBOUR HOUSE

Peixes, saladas, sanduíche de atum, sanduíche de homus (pasta síria), nuggets de frango, salmão grelhado e sanduíche de lagosta. Opção mais saudável do parque.

Dica: peça dois menus kids. A porção é maior que a adulta e vem com bebidas!

\$

PINOCCHIO VILLAGE HAUS

Saladas, macarrão com frango ou almôndegas e pizzas. Tem o menu mais adaptável do parque.

\$\$

TONY'S TOWN SQUARE

Culinária italiana a la carte.

[RESERVE COM ANTECEDÊNCIA.](#)

\$\$\$

THE CRYSTAL PALACE

Buffet com participação dos personagens da turma do Ursinho Pooh. Serve café da manhã, almoço e jantar.

[RESERVE COM ANTECEDÊNCIA.](#)

\$\$\$\$

CINDERELLA'S ROYAL TABLE

Faça sua refeição com a participação das Princesas. A reserva é obrigatória e deve ser feita no site oficial da Disney. Atenção: sem reservas não é permitida a entrada nem para conhecer e tirar fotos.

[RESERVE COM ANTECEDÊNCIA.](#)

\$\$\$\$

BE OUR GUEST

Faça sua refeição com a participação do personagem Fera. A reserva é obrigatória e deve ser feita no site oficial da Disney. Atenção: sem reservas não é permitida a entrada nem para conhecer e tirar fotos.

RESERVE COM ANTECEDÊNCIA.

EXPERIMENTE!

PINAPPLE FLOAT

Vale a pena enfrentar as filas do quiosque Aloha Isle, na área Adventureland para experimentar o Pineapple Float. Você pode optar pela versão Pineapple DOLE Whip®, que é apenas o sorvete de abacaxi. Inesquecivelmente delicioso!



MICKEY'S ICE CREAM BAR

Não deixe de tomar o famoso sorvete no formato das orelhinhas do Mickey. Ele é vendido em carrocinhas espalhadas pelo parque.

MICKEY'S ICE CREAM SANDWICH

É um delicioso sanduíche de sorvete e biscoito.

NUTELLA & FRESH FRUIT WAFFLE SANDWICH

Na área do Sleepy Hollow, experimente o sanduíche de waffle com frutas e Nutella.

AN
E
T
R
A
R

ANIMAL KINGDOM

Um parque para se
surpreender com a magia
da natureza, animais raros
e muitas aventuras
inesquecíveis.



ESTACIONAMENTO

Preferencial – US\$ 50/dia |

Padrão – US\$ 30/dia

SOBRE AS ATRAÇÕES

AVENTUREIROS QUERIDINHOS

Na atração Adventurers Outpost, tire fotos com Mickey e Minnie em trajes típicos do Parque.

KILIMANJARO SAFARI

Veja de perto animais como zebras, girafas, elefantes, rinocerontes, macacos e leões. É possível fazer esse passeio tanto de dia quanto à noite e cada experiência é super bacana. Se sobrar tempo no fim do dia, aproveite para repetir o safári e ver as diferenças! **Sem restrições de altura.**

DINOSAUR

CHUVA DE METEOROS

A atração Dinosaur é no escuro, o carrinho balança bastante e, durante o trajeto, os dinossauros dão sustos. Por isso, não é recomendada para quem tem labirintite, problema na coluna e crianças que se assustem facilmente. Um simulador em que você pode virar comida de dinossauro enquanto viaja no escuro. **Altura mínima: 102 cm.**

PANDORA

THE WORLD OF AVATAR

A mais nova área do parque é imperdível. Toda inspirada no filme Avatar, ela é composta por duas atrações, um restaurante e uma loja, além de uma enorme área temática para passeio a pé, que rende ótimas fotos. Ao entrar, siga direto para as atrações, deixando para fazer a visita a pé pela área no final.

AVATAR: FLIGHT OF PASSAGE

É um simulador radical, em que você monta em um tipo de "jet ski" que proporciona movimentos realistas enquanto vê cenas deslumbrantes. Não recomendado para quem tem medo de altura e labirintite. Por ser uma das atrações mais concorridas do parque, recomendamos a compra do passe expresso avulso. **Altura mínima: 112 cm.**

KALI RIVER RAPIDS

Trata-se de um passeio de rafting em águas rápidas. Os visitantes embarcam em botes circulares que acomodam até 12 pessoas e percorrem um rio turbulento com várias corredeiras e quedas d'água. O passeio destaca a importância da conservação ambiental, mostrando os efeitos negativos do desmatamento. É uma experiência emocionante e refrescante, onde é provável que os visitantes se molhem consideravelmente.

Altura mínima: 97 cm.

NA'VI RIVER JOURNEY

Faça um lindo passeio de barco por paisagens incríveis com cavernas, plantas brilhantes e criaturas bioluminescentes. É ideal para crianças de todas as idades, adultos e idosos. **Sem restrições de altura.**

EXPEDITION EVEREST – LEGEND OF THE FORBIDDEN MOUNTAIN

Uma montanha-russa a vapor que passa por florestas de bambu, quedas d'água e trilhos retorcidos. Cuidado com o Yeti! **Altura mínima: 112 cm.**

IT'S TOUGH TO BE A BUG

Um cinema 3D divertido com os personagens do filme Vida de Inseto, exibido na raiz da Árvore da Vida, símbolo do parque. **Sem restrições de altura.**

Dica: confira os horários dos shows no dia em que você visitar este parque. [Clique aqui](#) para ver o calendário oficial.

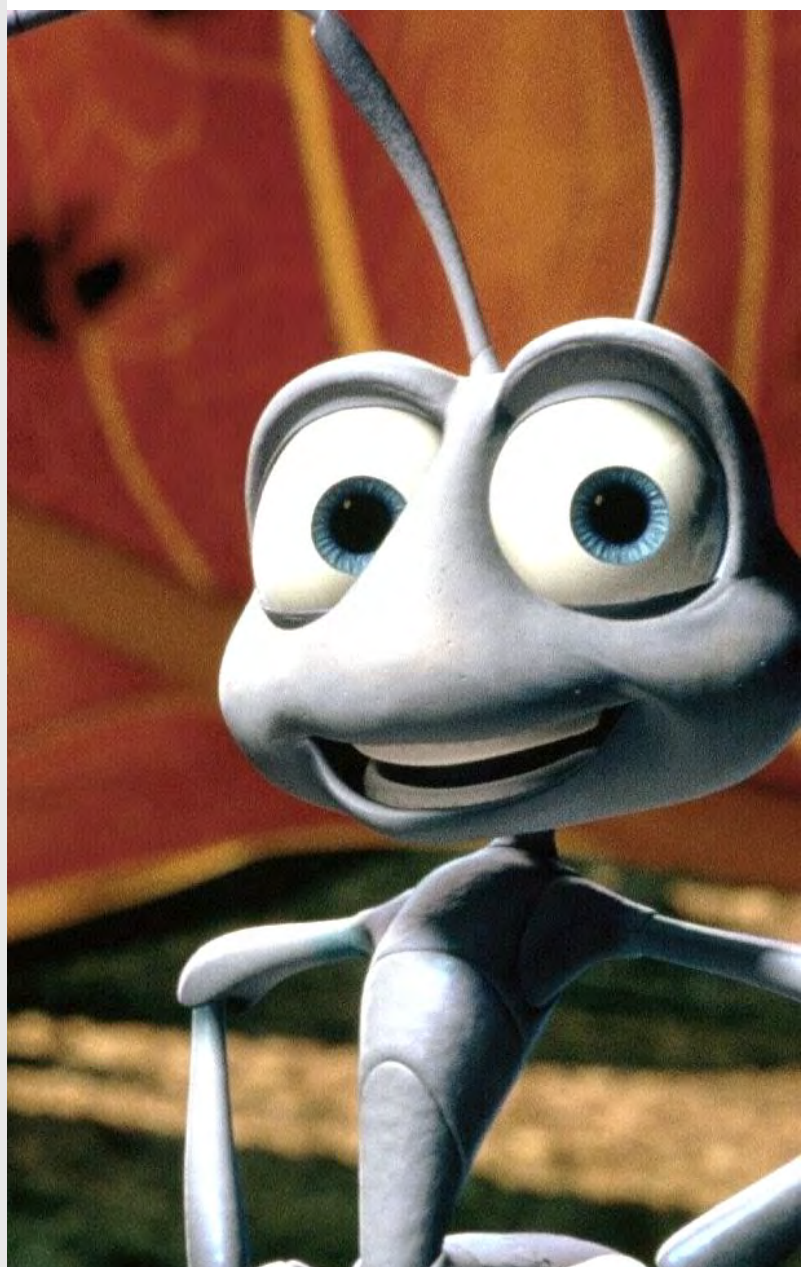

COMER, COMER

Sugestões de restaurantes no parque

\$

RESTAURANTOSAURUS

Hambúrgueres e batatas-fritas.

\$

FLAME TREE BARBECUE

Cebolas empanadas, costelas bovinas e uma deliciosa mousse de chocolate.

\$

PIZZAFARI

Pizzas (com massa grossa) e saladas.

\$\$

TUSKER HOUSE RESTAURANT AND BAKERY

Carnes e pratos vegetarianos em um grande buffet. Faça reserva antecipada para curtir sua refeição com personagens da Turma do Mickey.

[RESERVE COM ANTECEDÊNCIA](#)

\$\$

RAINFOREST CAFE

Sempre uma ótima opção, com um ambiente maravilhoso. Faça sua refeição rodeado por elefantes, macacos e zebras em uma floresta. Fica escondido na saída do parque, por isso, utilize o mapa para ajudar na localização.

[RESERVE COM ANTECEDÊNCIA](#)



EPCOT

Esse parque permite que você faça uma verdadeira viagem pela cultura de diferentes países, celebrando o que cada uma tem de melhor. Além disso, promove uma conexão com as maravilhas da ciência e da tecnologia.



PARTE 3



ESTACIONAMENTO

preferencial – US\$ 50/dia |
igual ao Animal Kingdom e os
outros Disney.

SOBRE AS ATRAÇÕES

CHEIRO DE EXCLUSIVIDADE

O pavilhão da Noruega é um dos poucos lugares fora do próprio país em que se encontra a fragrância Laila. É uma fragrância norueguesa com um cheiro incrivelmente delicioso. Na lojinha do pavilhão também é possível encontrar loções para o corpo, sabonetes líquidos, batons e desodorantes, todos com a mesma essência norueguesa. Se você gostar, compre. Se não, depois, será arrependimento na certa.

SÉTIMA ARTE

No pavilhão da França, assista ao "Impressions of France", um belo teatro com visão em 220 graus. Isso permite contemplar as belas paisagens e cenas da vida cotidiana francesas. Ele é apresentado apenas das 19h às 21h. Mas se o seu negócio é música, das 11h às 19h é apresentado o Beauty and the Beast Sing Along, um tipo de karaokê, onde todos cantam juntos as músicas do filme (em inglês) do filme A Bela e A Fera.



AVENTURA COM O CHEF REMY

Entre na cozinha do chef Gusteau e seja reduzido ao tamanho de um ratinho para ajudar o chef Remy em uma grande aventura. É uma das atrações mais cheias do parque e recomenda-se o uso do passe expresso.

FAÇA SUA VOLTA AO MUNDO! O QUE VER NOS PAVILHÕES E PAÍSES



SOARIN' AROUND THE WORLD

Um simulador de voo livre em que você visualiza maravilhas do mundo, como as pirâmides do Egito, o Taj Mahal, a Grande Muralha da China, a Ópera de Sydney e as Cataratas do Iguaçu. **Altura mínima: 102 cm.**

CREATIONS SHOP

Nessa loja você encontra muitos produtos Disney que não estão à venda em outras lojas. Compre aqui o livro de autógrafos para usar ao longo do World Showcase, área onde mais se encontra personagens. Aproveite para visitar o Club Cool Coca-Cola, com produtos para venda e máquinas de refrigerantes de vários sabores do mundo para provar gratuitamente.

MISSION SPACE

Esse simulador segue à risca os movimentos de uma nave no espaço. No entanto, ele oferece diferentes níveis, e se você é do tipo que sente enjoo em brinquedos que balançam muito, escolha a opção verde. Já se você gosta de atrações mais radicais, escolha a opção laranja. **Altura mínima: 102 cm.**

THE SEAS WITH NEMO AND FRIENDS

Embarque em conchas flutuantes para ver Nemo e seus amigos nesse passeio pelo oceano. **Sem altura mínima.**

GUARDIANS OF THE GALAXY: COSMIC REWIND

É uma montanha-russa familiar em que o carrinho gira em diversas direções e no próprio eixo, enquanto imagens são exibidas em telões ao longo do percurso. Vale muito a pena para quem curte atrações com um pouco de radicalidade. Não é recomendada para pessoas com labirintite. A melhor do mundo em 2023. **Altura mínima 107 cm.**

FROZEN EVER AFTER

Neste passeio de barco clássico, você segue pacificamente até que, de repente, após uma longa subida, todos despencam a 65 km/h em um enorme lago. **Sem altura mínima.**

TEST TRACK

O trajeto realizado em carrinhos para seis pessoas inclui os mais variados testes, como subidas, descidas, condições adversas e uma arrancada que atinge pouco mais de 100 km/h. **Altura mínima 102 cm.**

SPACESHIP EARTH

Confira como a comunicação evoluiu, do tempo das cavernas até o surgimento da internet em um passeio de trenzinho dentro da famosa bola prateada do EPCOT. **Sem altura mínima.**

SHOW NOTURNO

Um bom lugar para assistir ao show é logo na entrada do World Showcase, entre os Pavilhões do México e do Canadá, bem ali na saída da ponte. Vá para lá com 30 minutos de antecedência.



COMER, COMER

Sugestões de restaurantes no parque

\$

SUNSHINE SEASON FOOD FAIR

Praça de alimentação completa com frutas, saladas e legumes frescos. Boa variedade de massas e carnes. Melhor custo-benefício do parque.

\$

LES HALLES BOULANGERIE PATISSERIE

Maravilhosos doces franceses.

\$\$

VIA NAPOLI RISTORANTE I PIZZERIA

Culinária italiana. É um dos melhores restaurantes do parque com um preço acessível. Reserve com antecedência.

\$\$

TOKYO DINING

Culinária japonesa. Reserve com antecedência.

\$\$

SPICE ROAD TABLE

Culinária marroquina. Reserve com antecedência.

\$\$

LA HACIENDA DE SAN ANGEL

Culinária mexicana. Reserve com antecedência

\$\$\$

LES CHEFS DE FRANCE

Gastronomia francesa, comandado por três chefs renomados.

[RESERVE COM ANTECEDÊNCIA](#)

\$\$\$

CORAL REEF

Restaurante situado no interior de um aquário.

[RESERVE COM ANTECEDÊNCIA](#)

\$\$\$

LE CELLIER

Gastronomia canadense, especialidades com carne ou frutos do mar.

[RESERVE COM ANTECEDÊNCIA](#)

\$\$\$

SPACE 220

Restaurante informal em que você escolhe entre algumas opções de entrada, prato principal e sobremesa.

[RESERVE COM ANTECEDÊNCIA](#)

PARQUE

HOLLYWOOD STUDIOS

O parque conta com uma área temática inspirada em Star Wars que pode exigir um dia completo só para ela. Leve isso em consideração na hora de programar sua visita – principalmente se você for fã da franquia.





ESTACIONAMENTO

preferencial – US\$ 50/dia |

padrão – US\$ 30

SOBRE AS ATRAÇÕES

TOY STORY LAND

São 3 atrações que costumam ter filas com cerca de 1h a 2h de espera: Slinky Dog Dash, Alien Swirling Saucers e Toy Story Midway Mania.

TOY STORY MIDWAY MANIA

Os visitantes embarcam em veículos que percorrem várias cenas de jogos de tiro ao alvo, inspirados nos filmes "Toy Story". Usando canhões de brinquedo, os participantes disparam projéteis virtuais em alvos, acumulando pontos ao longo do caminho. A atração combina tecnologia 3D e efeitos especiais para criar uma experiência divertida e competitiva, ideal para todas as idades.

SORCERER MICKEY

O Mickey aprendiz de feiticeiro aparece para fotos e autógrafos somente no parque Disney's Hollywood Studios. Procure pelo restaurante Sci-Fi Dine In Theater.

MICKEY AND MINNIE'S RUNAWAY RAILWAY

Um passeio por cenários incríveis para conhecer um pouco mais sobre a história de Mickey e Minnie. **Sem limite de altura.**

LIGHTNING MCQUEEN RACING ACADEMY

O personagem Relâmpago McQueen conta histórias de corridas de carro. É interessante para quem viaja com crianças fãs do filme Carros. **Sem limite de altura.**

ESPETÁCULOS

Os shows Beauty and the Beast Live on Stage e Frozen Sing-Along Celebration lotam rapidamente, então cheque os horários e chegue com antecedência para conseguir um bom lugar. **Sem limite de altura.**

FANTASMIC!

O show noturno é uma apresentação de 25 minutos que agrada crianças e adultos. Chegue à arena com 1 hora de antecedência para garantir seu lugar. **Sem limite de altura.**

RISE OF THE RESISTANCE

Junte-se à Resistência em uma batalha inesquecível. **Altura mínima: 102 cm.**

STAR TOURS:

THE ADVENTURES CONTINUE

Faça um emocionante voo espacial em 3D por destinos lendários da saga Star Wars.

Altura mínima: 102 cm.

SLINKY DOG DASH

Um passeio com curvas e molas entre brinquedos imensos, que passa por todo o quintal do Andy de Toy Story! **Altura mínima: 97 cm.**

ROCK 'N' ROLLER COASTER STARRING AEROSMITH

Viva a vida em alta velocidade, ao som da banda Aerosmith, nessa montanha-russa lendária. **Altura mínima: 122 cm.**

THE TWILIGHT ZONE TOWER OF TERROR

Entre nesse elevador mal-assombrado, aperte os cintos e divirta-se com quedas e sustos. **Altura mínima: 102 cm.**

MILLENNIUM FALCON SMUGGLERS RUN

Seja o piloto da Millennium Falcon em uma missão emocionante e interativa. **Altura mínima: 97 cm.**

MUPPET VISION 3D

Entre no mundo mágico dos Muppets em um grande espetáculo divertidíssimo com projeções e fantoches. **Sem limite de altura.**

ALIEN SWIRLING SAUCERS

Um passeio intergaláctico com os adoráveis alienígenas de Toy Story. **Altura mínima: 81 cm.**



COMER, COMER

Sugestões de restaurantes no parque

\$

ABC COMMISSARY

Sanduíches, tirinhas de peixe frito com batata-frita, salada com salmão grelhado e steaks de carne deliciosos. É para quem busca um serviço rápido.

\$

FAIRFAX FARE

Saladas, cachorros-quentes especiais, azeite de trufas para colocar na refeição e churrasco defumado, especialidade da casa.

\$\$

SCI-FI DINE IN THEATER

Milk shakes, massas, frutos do mar, carnes e grelhados. Estilo cinema drive in, típicos dos anos 50. Reserve com antecedência.



\$\$\$

HOLLYWOOD & WINE

Saladas, frangos, frutos do mar e massas. Reserve com antecedência. É possível fazer a refeição com personagens do Disney Junior no café da manhã, ou com os personagens da Turma do Mickey para o almoço e o jantar. Neste caso, somente com reserva antecipada.

[RESERVE COM ANTECEDÊNCIA](#)

\$\$

MAMA MELROSE'S RISTORANTE ITALIANO

Uma ótima cantina com preço justo, macarronadas, saladas e pizzas bem no estilo italiano.

[RESERVE COM ANTECEDÊNCIA](#)

\$\$

BROWN DERBY

O restaurante mais refinado e com comida sofisticada, o prato mais famoso é a deliciosa cobb salad finalizada na mesa com o tempero especial!

[RESERVE COM ANTECEDÊNCIA](#)



UNIVERSAL STUDIOS

Imagina ter um dia super divertido, aproveitando atrações incríveis e ainda encontrar personagens como Scooby Doo e Salchicha, Simpsons, Madagascar, Bob Esponja, Troll, Shrek e Fiona? Se você tiver sorte, o encontro vai acontecer no Universal Studios. A verdade é que a grande maioria deles aparece na Hollywood Boulevard e você pode pedir para tirar fotos com eles.





ESTACIONAMENTO

Preferencial – US\$ 50/dia |

Padrão – US\$ 30/dia



HÓSPEDE ENTRA ANTES

Quem se hospeda no hotel do Universal Orlando tem o benefício Early Park Admission. Ele dá direito a entrar nos parques 1h antes e brincar em algumas atrações selecionadas.



ESTRATÉGIA CAMPEÃ

Ao chegar ao parque, siga direto para os brinquedos mais concorridos antes que as filas fiquem gigantes e deixe para visitar as lojas da rua principal após visitar todas as atrações.



UNIVERSAL'S CITY WALK

Logo na entrada do parque estão algumas lojas e restaurantes incríveis: Quiet Flight Surf Shop e Universal Studios Store. Os restaurantes Bubba Gump Shrimp e Hard Rock Café também possuem lojas imperdíveis. Deixe para visitar na saída.



GUARDE SUAS COISAS

Não é permitido entrar com bolsas ou mochilas nas atrações mais radicais dos parques da Universal. Elas ficam em armários bem ao lado das atrações. Aproveite para deixar óculos, bonés, celulares e outras coisas que possam cair. O armário pequeno é gratuito e o grande, custa cerca de US\$ 2,00. É importante não esquecer o número do armário.



FILA RÁPIDA

Algumas atrações oferecem filas de Single-Riders, que andam mais rápido do que a fila normal. Utilize a fila Single-Rider para ganhar tempo em: Escape from Gringotts , Revenge of the Mummy, Transformers 3D e Hollywood Rip Ride Rockit. Só tenha em mente que o grupo será todo dividido, e cada pessoa brincar individualmente.

SOBRE AS ATRAÇÕES

BECO DIAGONAL

A área Diagon Alley recria cenários dos filmes e livros de Harry Potter. Reserve em torno de 2h para curtir todas as lojas e brincadeiras de feitiço que o Beco Diagonal oferece.

PLATAFORMA 9 ¾

O Hogwarts Express é um trem que liga o parque Universal Studios ao Islands of Adventure. Você precisa de um ticket de acesso aos dois parques no mesmo dia, o Universal Park-to-Park ou o Park Explorer, para poder andar nessa atração. Se você ou alguém do seu grupo é fã de Harry Potter, não vai querer perder.

ATRAÇÕES DA UNIVERSAL STUDIOS ORLANDO 2023

Hollywood Rip Ride Rockit

Harry Potter and the Escape from Gringotts

Hogwarts Express

Revenge of the Mummy

Transformers: The Ride 3D

Despicable Me Minion Mayhem

Fast & Furious – Supercharged

The Simpsons Ride

Race through New York Starring Jimmy Fallon

E.T. Adventure

Men In Black Alien Attack (MIB)

The Bourne Stuntacular

122cm

107cm

Livre

122cm

102cm

102cm

102cm

102cm

102cm

86cm

107cm

Livre

Logo na entrada do Universal Studios, você encontrará uma régua com todas as atrações que "exigem" uma altura mínima para poder brincar.



SOBRE AS ATRAÇÕES

TRANSFORMERS THE RIDE

Embarque em veículos de alta tecnologia para uma missão junto aos Autobots, enfrentando os Decepticons em uma batalha épica pelo destino da Terra. A atração combina simulação 3D de última geração, efeitos especiais impressionantes e movimentos dinâmicos dos veículos, proporcionando uma experiência imersiva cheia de ação e adrenalina para todos os fãs dos Transformers.

THE BOURNE STUNTACULAR

Baseada na franquia de filmes de ação "Jason Bourne". Os visitantes experimentam um espetáculo de ação ao vivo e interativo, onde cenas de luta, acrobacias e efeitos especiais são combinados para criar uma narrativa imersiva. A atração utiliza tecnologia de ponta, incluindo projeções de alta definição, telas gigantes e um palco rotativo, proporcionando uma experiência dinâmica e emocionante que transporta os espectadores para o mundo de intriga e espionagem de Jason Bourne.

HOGWARTS EXPRESS

Os visitantes embarcam em uma réplica do famoso trem que leva os alunos de Hogwarts para a escola de magia e bruxaria. Durante a viagem entre os parques Universal Studios Florida e Islands of Adventure, os passageiros são transportados para o mundo mágico através de cenários interativos, efeitos visuais e encontros com personagens queridos da série. A Hogwarts Express não só proporciona transporte entre os parques, mas também uma jornada emocionante através de paisagens familiares dos filmes, como a Floresta Proibida e a vila de Hogsmeade.

MAN IN BLACK ALIEN ATTACK

Voê sera recrutado como um agente para proteger Nova York de uma invasão alienígena. Durante o passeio, os participantes usam armas de raios laser para atirar nos alvos e pontuar, enquanto são desafiados por criaturas alienígenas e cenários cheios de efeitos especiais. A atração combina ação, humor e interatividade para proporcionar uma experiência emocionante e divertida para todos os visitantes.

THE SIMPSONS RIDE

Os participantes embarcam em um simulador de movimento 3D que os leva através de diversas situações e locais icônicos da série, enquanto enfrentam perigos e desafios divertidos ao lado dos personagens amados da animação. A atração combina humor, ação e efeitos especiais para proporcionar uma experiência emocionante.

ESCAPE FROM GRINGOTTS

embarcam em um passeio emocionante e imersivo através do banco Gringotes, enfrentando aventuras e desafios ao lado dos personagens principais da série. A atração combina elementos de montanha-russa com simulação 3D e efeitos especiais, proporcionando uma experiência única e interativa.

RACE TROUGH NEW YORK STARRING JIMMY FALLON

Uma corrida emocionante pela cidade de Nova York com o apresentador Jimmy Fallon, garantindo que todos os participantes possam desfrutar da experiência de simulação de corrida interativa e cheia de adrenalina

E.T. ADVENTURE

Dirija uma bicicleta voadora para uma jornada emocionante através de cenários mágicos e intergalácticos, seguindo E.T. em uma missão para salvar seu planeta natal. A atração combina efeitos especiais, animatrônicos e uma trilha sonora envolvente para criar uma experiência nostálgica e encantadora para todas as idades.

FAST & FURIOUS SUPERCHARGED

Simulador de movimento que os transporta para o mundo de corridas de carros velozes e ação intensa. Com efeitos especiais imersivos, incluindo telas de alta definição e movimentos sincronizados dos assentos.

REVENGE OF THE MUMMY

Os visitantes embarcam em um passeio emocionante e cheio de surpresas através de túneis escuros e salas misteriosas, enquanto enfrentam efeitos especiais, inversões e uma queda vertical.

HOLLYWOOD RIP RIDE ROCKIT

Montanha-russa onhecida por sua subida vertical e descidas intensas, a atração permite que os visitantes escolham sua própria trilha sonora a partir de uma seleção de músicas enquanto percorrem o trajeto. Com curvas fechadas, inversões e uma velocidade máxima de 105 km/h.

DESPICABLE ME MINION MAYHEM

Os visitantes são transformados em Minions e embarcam em uma aventura caótica e divertida com Gru e suas filhas. Utilizando um simulador 3D com assentos em movimento, a atração oferece uma experiência imersiva e interativa, cheia de humor e ação inspirada nos filmes "Meu Malvado Favorito". Altura mínima: 102 cm. Porém pode qualquer tamanho em um carrinho que não tem movimento.

ILLUMINATION'S VILLAIN-CON MINION BLAST

Nessa atração você participa de uma convenção de vilões organizada pelos Minions, onde usa um dispositivo de disparo para competir em vários desafios e jogos ao longo do percurso. A atração combina tecnologia avançada com elementos interativos, proporcionando uma experiência divertida e envolvente baseada no universo dos Minions e outros personagens da Illumination.



COMER, COMER

Sugestões de restaurantes no parque

\$

LOUIE'S ITALIAN RESTAURANT

Pizza, macarrão à bolonhesa e saladas.

\$

RICHTER'S BURGER CO.

Hambúrgueres, batata frita e refrigerantes.

\$\$

LOMBARD'S SEAFOOD GRILLE

Frutos do mar, saladas e massas. É uma opção saudável, porém, como possui serviço de mesa, você gastará cerca de duas horas dentro do restaurante.

\$\$

FINNEGAN'S IRISH PUB

O cardápio é bastante variado, com frutos do mar, carnes e saladas, além de deliciosas cervejas irlandesas. Como possui serviço de garçom, é necessário pagar gorjeta e estima-se que a duração da refeição seja de cerca de duas horas.

EXPERIMENTE!

VOODOO DOUGHNUT

Escolha seu donuts, entre criações exclusivas e sabores únicos. Fantástico!





PARQUE

ISLANDS OF ADVENTURE

Logo na entrada do Island Of Adventure, você encontrará uma régua com todas as atrações que "exigem" uma altura mínima para poder brincar.



ISLANDS OF ADVENTURE

Assim como no Universal Studios, chegue cedo e siga direto para os brinquedos mais concorridos antes que as filas fiquem gigantes. Lembrando que quem se hospeda no hotel do Universal Orlando tem o benefício Early Park Admission. Ou seja, pode entrar no parque 1h antes.



ESTACIONAMENTO

preferencial –
US\$ 50/dia |
padrão – US\$ 30

PRINCIPAIS ATRAÇÕES

Dudley Do-Right's Ripsaw Falls	122cm
Popeye & Bluto's Bilge Rat Barges	107cm
Jurassic Park River Adventure	Livre
Velocicoaster	130cm
Skull Island Reign of Kong	91cm
The Incredible Hulk Coaster	137cm
The Amazing Adventures of Spider-Man	102cm
Doctor Doom's Fearfall	312cm
Harry Potter and the Forbidden Journey	122cm

SOBRE AS ATRAÇÕES

SEM MEDO D'ÁGUA

Atrações como Dudley Do-Right's Ripsaw Falls, Popeye & Bluto's Bilge Rat Barges e Jurassic Park River Adventure molham pra valer! Leve outra muda de roupa na mochila, chinelo e toalha para se trocar depois de passar por elas. No inverno norte-americano essas atrações ficam fechadas.

DOCTOR DOOM'S FEARFALL

Cadeiras que são lançadas verticalmente para cima a uma altura de até 60 metros, proporcionando uma sensação de queda livre emocionante. Baseada no supervilão da Marvel Comics, Doctor Doom, a atração oferece uma experiência de emoção intensa com vistas panorâmicas do parque antes de uma descida controlada de volta à terra firme.

HARRY POTTER AND THE FORBIDDEN JOURNEY

Os visitantes embarcam em cadeiras que se movem de forma dinâmica através de ambientes icônicos como o Castelo de Hogwarts e seus arredores. Durante o percurso, os participantes encontram personagens da série e enfrentam aventuras emocionantes, utilizando tecnologia avançada de simulação 3D e efeitos especiais para uma experiência imersiva e cheia de magia.

THE AMAZING ADVENTURES OF SPIDER-MAN

Nesta aventura emocionante, os visitantes embarcam em veículos de alta tecnologia para acompanhar o Homem-Aranha em uma missão para salvar a cidade de Nova York dos supervilões. Utilizando tecnologia de projeção 3D de última geração, efeitos especiais e movimentos sincronizados dos veículos, a atração cria uma experiência imersiva e cheia de ação

THE INCREDIBLE HULK COASTER

Conhecida por seu lançamento potente e loopings intensos, oferece uma experiência de alta velocidade e adrenalina. Os visitantes são lançados a uma velocidade incrível logo no início, percorrendo uma pista cheia de curvas fechadas, loopings e quedas emocionantes. Com uma temática baseada no incrível Hulk.

HAGRID'S MAGICAL CREATURES MOTORBIKE ADVENTURE

Essa é uma das montanhas-russas mais incríveis do parque, que faz um passeio de moto por diversos cenários dos filmes de Harry Potter. Para conseguir curtir essa atração sem ficar muito tempo na fila, quem tem o benefício do Early Park Admission, precisa entrar e ir direto para lá. Quem não tem, pode tentar um lugar pela fila virtual. Caso não consiga vaga na fila virtual, deixe a atração para a parte da tarde, quando ela costuma ficar menos cheia. Mas atenção: não ultrapasse às 15h, pois ela costuma fechar após este horário por lotação máxima. Não recomendada para idosos, pessoas com problemas na coluna e crianças receosas.

HARRY POTTER AND THE FORBIDDEN JOURNEY

Leva os visitantes a uma jornada mágica e imersiva pelo Castelo de Hogwarts. Os participantes embarcam em cadeiras voadoras que simulam voos ao lado de Harry Potter e seus amigos, enfrentando desafios emocionantes e perigosos ao longo do caminho. Com tecnologia avançada de simulação 3D e movimentos de assento sincronizados com a ação, a Forbidden Journey oferece uma experiência inesquecível e repleta de magia para os fãs da série.

SKULL ISLAND REIGN OF KONG

É uma atração emocionante nos parques temáticos Universal Studios Florida. Inspirada no universo do filme "King Kong", a atração transporta os visitantes para a misteriosa ilha de Skull Island, onde encontram criaturas pré-históricas e são confrontados com o próprio Kong. Os participantes embarcam em veículos de expedição e enfrentam perigos e cenários dramáticos enquanto exploram os terrenos da ilha. Com efeitos especiais impressionantes, animatrônicos realistas e uma narrativa envolvente, a atração oferece uma experiência imersiva e emocionante para os fãs de aventuras épicas e de King Kong.

VELOCICOASTER

Outra montanha-russa super radical do parque, dessa vez com o tema Jurassic World. Para quem curte atrações com velocidade, altura e giros, é perfeita! O horário da manhã é o mais concorrido, então deixe para ir nela no fim do dia.

MARVEL SUPER-HERO ISLAND

Encontre seus super-heróis favoritos nesta área. Personagens como Capitão América, Wolverine, Tempestade, Vampira, Duende Verde e o Doctor Doom estão por ali para tirar fotos e no final da tarde, você pode acompanhar um desfile com motocicletas com todos eles (a apresentação é cancelada se chover ou se o parque estiver muito cheio).

SHOW NOTURNO EM HOGWARTS

Os Pottermaníacos podem assistir ao The Nighttime Lights at Hogwarts™ Castle que acontece ao anoitecer no Castelo de Hogwarts. O show não costuma agradar a todos, mas se você se interessar, confira o horário no aplicativo Universal Flórida.



COMER, COMER

Sugestões de restaurantes no parque

\$

THE BURGER DIGS

Hambúrgueres, batatas-fritas, costelas de churrasco, sopas e saladas.

\$

COMIC STRIP CAFE

Fast-food, tirinhas de peixe e comida chinesa.

\$\$

THREE BROOMSTICKS

Comida britânica em um ambiente com decoração igual a dos filmes.

\$\$

MYTHOS RESTAURANT

Maior variedade de alimentação entre todos os parques. Já foi premiado diversas vezes como melhor restaurante em parques temáticos. Reserve com antecedência.





PARQUE

VOLCANO BAY

Prepare-se para curtir um parque aquático sensacional! Sua mochila vai precisar de alguns itens diferentes, então lembre-se de colocar: uma muda de roupa, roupas íntimas, toalhas (caso não queira alugar no parque), além de shampoo, condicionador, sabonete e pente.



ESTACIONAMENTO

Padrão – US\$ 30/dia



ANTES DE CAIR NA ÁGUA

Nos parques aquáticos você precisa de conforto para curtir ao máximo. O ideal é maiôs para mulheres e bermudas de tacetel para homens. Se esse não for o seu estilo, a dica para as mulheres é evitar sutiãs sem alça ou do tipo "cortininha" e levar um short de tacetel para brincar nos toboáguas. Quanto aos homens, os norte-americanos normalmente não usam sunga e elas são incômodas para brincar nos toboáguas.



COMO CHEGAR LÁ?

Vamos lá, para chegar ao Volcano Bay, coloque o seguinte endereço no GPS: 6000 Universal Blvd – Orlando, FL 32819. Você chegará ao estacionamento do Complexo da Universal, onde ficam localizados também os estacionamentos para os parques Universal Studios e Islands of Adventure. O detalhe é que você deverá estacionar nas guaritas do lado direito, específicas para quem vai para o Volcano.



SUBTERRÂNEO

No estacionamento você pegará um ônibus gratuito até a área do parque. Ao descer do ônibus, seguirá por túneis até chegar às escadas rolantes que levarão à entrada do Volcano.

Curiosidade: os túneis passam por baixo das ruas da cidade, mas você não irá perceber.



QUEM VAI A PÉ?

Hóspedes do hotel Universal's Cabana Bay têm um acesso à pé do hotel para o parque, que sairá exatamente na área dos túneis. Hóspedes dos demais hotéis da rede (Sapphire Falls, Portofino Bay, Hard Rock e Royal Pacific) utilizam o ônibus gratuito.



NA ENTRADA

Cada pessoa recebe uma pulseira chamada Tapu Tapu. O mapa do parque fica disponível em placas e você não receberá uma versão em papel, pois não é possível consultá-lo dentro de piscinas.



FAÇA SEU DIA NO PARQUE RENDER

Ao chegar no Volcano Bay vá direto para a primeira atração que deseja brincar para tirar logo o seu horário. Só então dê uma volta completa pelo parque para tirar fotos. Então pare nos lockers (armários) para deixar as suas coisas e, finalmente, inicie a brincadeira.



LANCHINHOS

Você pode entrar com snacks e bebidas no parque, contanto que tudo esteja dentro da mochila, acondicionado em embalagens plásticas. Não é permitido levar coolers.



ARMÁRIOS

Os lockers (armários) são alugados por dia, independente do tempo de uso. São três tamanhos: o pequeno custa U\$8,00, o médio custa U\$10,00 e o grande custa U\$15,00.

Algumas pessoas deixam suas coisas nas espreguiçadeiras, mas lembre-se que o parque não se responsabiliza pelo sumiço de pertences.



CONHEÇA A TAPU TAPU

Uma pulseira, três funções

PAGAMENTOS.

Ao receber a pulseira, o funcionário fará o link dela com o seu ingresso. Usando o aplicativo Universal Orlando Resort, você escaneia o código de barras do ingresso e seu cartão estará linkado tanto ao ingresso quanto à pulseira. A partir deste momento, você pode usar somente a pulseira, que é à prova d'água e deixar suas coisas guardadas nos lockers (armários).

GRAVAÇÃO DE FOTOS. AGENDAR ATRAÇÕES

Existem dois totens de fotos no parque: um logo após as catracas e outro na frente da prainha onde fica o vulcão. Encoste a pulseira, tire a foto e a mesma irá automaticamente para a sua conta. Se você tiver o plano de fotos do parque (Universal Photo Connect), a foto estará incluída nele. Se não, poderá comprar as fotos que desejar nas lojas espalhadas pelo parque. Custam de U\$ 18,00 a U\$ 26,00 conforme o tamanho escolhido .

Esta é a principal função da Tapu Tapu. Em frente a cada atração há um totem em que você reserva um horário. Você pode pegar uma reserva por vez. Quando der seu horário a pulseira vai vibrar e você deve se dirigir para a atração agendada. Ao chegar, basta encostar a pulseira no totem onde estiver um funcionário controlando a entrada. Depois de brincar, você poderá agendar outra atração.

Dica: Se você estiver com uma atração agendada e quiser mudar, basta seguir para a que realmente quer brincar, encostar a pulseira e clicar em Switch (trocar). Pronto! Seu novo agendamento está feito.

ATRAÇÕES MAIS CONCORRIDAS

KRAKATAU AQUA COASTER: Montanha-russa aquática. Altura mínima: 107cm. Crianças de 107cm a 122cm devem ser acompanhadas por um adulto.

KO'OKIRI BODY PLUNGE: Toboágua que desce a quase noventa graus de inclinação em um trajeto por dentro do vulcão e da piscina de borda infinita. Altura mínima: 122 cm. Crianças de 107cm a 122cm devem ser acompanhadas por um adulto.

MAKU RAFT SLIDES / PIUHI ROUND RAFT SLIDES: Toboáguas parecidos, sendo um mais radical que o outro. Seis pessoas descem em um bote redondo. Altura mínima: 107 cm.

OHYAH E OHNO DROP SLIDES: Toboáguas que acabam no alto, com uma queda livre até chegar na água. Altura mínima: 122 cm. Crianças de 107cm a 122cm devem ser acompanhadas por um adulto.

PUNGA RACERS: Toboágua onde descemos a bordo de uma prancha de borracha. Altura mínima: 107 cm. Crianças de 107cm a 122cm devem ser acompanhadas por um adulto.

ALTURA MÍNIMA PARA AS OUTRAS ATRAÇÕES

HONU OF HONU IKA MOANA
Altura mínima: 122cm.

IKA MOANA OF HONU IKA MOANA –
Altura mínima: 107cm. Crianças de 107cm a 122cm devem ser acompanhadas por um adulto.

KALA AND TAI NUI SERPENTINE BODY SLIDES – Altura mínima: 122cm.

THE REEF – Crianças com menos de 122cm devem usar colete salva-vidas aprovado pela Guarda Costeira dos EUA.

TANIWHA TUBES – Altura mínima: 107cm. Crianças de 107cm a 122cm devem ser acompanhadas por um adulto.

TEAWA THE FEARLESS RIVER – Altura mínima de 107cm. Crianças de 107cm a 122cm devem usar colete salva-vidas e ser acompanhadas por um adulto.

WATURI BEACH – Crianças com menos de 122cm devem usar colete salva-vidas.

ATRAÇÕES COM ALTURA MÁXIMA

Existem atrações pensadas para os baixinhos:

RUNAMUKKA REEF – Projetada para crianças com menos de 137cm de altura.

TOT TIKI REEF – Projetada para crianças com menos de 122cm de altura.



PARA RELAXAR

Não quer se preocupar com tempo de espera nem com atrações radicais? Aproveite para descansar nos dois rios lentos que passam por todo o parque, na prainha principal com piscina de onda e o vulcão e na piscina de borda infinita. Você também pode escolher uma espreguiçadeira e ficar deitado descansando o dia todo.



TRÊS RIOS

Use os dois rios lentos para se deslocar para áreas distantes no parque sem se cansar tanto. Mas atenção ao rio radical TeAwa the Fearless River. Ele tem exigência de altura mínima de 1,07 m, e seu trajeto passa por dentro do vulcão. Em alguns pontos, ele é invadido por grandes ondas.



EXCLUSIVIDADE

É possível adquirir dois tipos de serviço VIP:

ALUGUEL DE CABANAS: são locais privados para famílias de até seis pessoas. Em cabana tem refrigerador com 12 garrafas de água, cesta de frutas, armários, garçom para trazer seus pedidos dos restaurantes e quiosques, além de um totem exclusivo para não precisar ir até a frente de cada atração fazer a reserva. Custam entre U\$200,00 e U\$990,00 mais taxas. Para reservar com antecedência, ligue para +1 (877) 489-8068.

ASSENTOS PREMIUM: tendas diferenciadas na prainha do vulcão. Custam U\$30 mais taxas e possuem um locker pequeno. Caso tenha interesse, reserve antes pelo telefone: +1 (877) 489-8068.





ANTES DE IR EMBORA

Toalhas alugadas e as pulseiras Tapu Tapu devem ser devolvidas nas caixas identificadas que estão localizadas na saída do parque.

COMER, COMER

Sugestões de restaurantes no parque

\$\$

KOHO LA REEF RESTAURANT & SOCIAL CLUB

Variedades de frango, costelas ao molho barbecue, pizzas e hambúrgueres, além de pratos com arroz, purê de batata e vegetais.



EXPERIMENTE!

HAWAIIAN RIBS

Costelas de porco com molho barbecue, purê de batata, banana frita e salada de repolho e manga.

COCONUT CRUSTED FRIED CHICKEN

Peito de frango grelhado, com arroz, banana frita e salada de repolho e manga.



SEAWORLD

Esse é um parque para chegar cedo. As atrações são distantes umas das outras e ocorrem muitos shows com horários marcados. Se você quer aproveitar bastante, nada de preguiça!



ESTACIONAMENTO

preferencial – US\$ 50/dia |

padrão – US\$ 30/dia

ATRAÇÕES RADICAIS

Quem curte adrenalina precisa conhecer as montanhas-russas do parque. Cada uma oferece uma experiência diferente, confira antes se você vai querer encarar ou não.



MANTA

Deslize de barriga para baixo e prepare-se para uma queda invertida. Essa montanha-russa é radical e suave ao mesmo tempo.

Altura mínima: 137cm.

JOURNEY TO ATLANTIS

Um mix de montanha-russa com splash. **Altura mínima: 107cm**

KRAKEN

A única montanha-russa sem piso de Orlando. **Altura mínima: 137cm.**

MAKO

Uma montanha-russa conhecida por sua alta velocidade e descidas profundas. **Altura mínima: 137cm.**

ICE BREAKER

Muita adrenalina na queda mais íngreme da Flórida. **Altura mínima: 122cm.**

PIPELINE

Sinta-se um surfista na primeira montanha-russa de surf do mundo. **Altura mínima: 137cm.**

PENGUIN TREK

Nova atração do parque que simula uma corrida sobre o gelo em motos de neve. **Altura mínima: 106cm.**

SOBRE AS ATRAÇÕES

SPLASH ZONE

Trata-se da área em que espirra água durante os shows. Isso pode ser uma delícia nos dias quentes, mas se você não quiser se molhar, evite as duas primeiras fileiras de bancos nos shows que acontecem em arquibancadas e na atração "Journey to Atlantis".

DOLPHIN ADVENTURES

É um espetáculo imperdível, de tirar o fôlego. Tente organizar seus horários para incluir o show dos golfinhos. Você não vai se arrepender!

INFINITY FALLS

Percorra as corredeiras em um bote molhado. Essa é uma atração que deixa todos encharcados e é recomendado ter uma roupa extra na mochila. Ah, e deixe a mochila nos armários em frente à atração. Altura mínima: 107cm.

BEM PERTO DOS ANIMAIS

Visite as atrações Stingray Lagoon (interação com arraias), Dolphin Cove (interação com golfinhos) e Pacific Point Preserve (focas para tirar foto) no fim do dia. Elas são mais tranquilas e ótimas após ter ido às atrações principais do parque.

ANTARCTICA EMPIRE OF PENGUIN

Leve um casaco para visitar essa atração. O ambiente aqui é extremamente gelado e a temperatura chega a ser negativa, uma vez que recria o habitat dos pinguins. Altura mínima: 107cm.

SKY TOWER

Tente ir à atração no fim do dia! Você irá subir em uma torre de onde é possível ter uma visão de 360 graus da cidade. É muito bacana!

VILA SÉSAMO

Se a viagem é com crianças pequenas, em vez das atrações radicais, visite a Sesame Street. Confira o horário em que o desfile chamado Sesame Street Party Parade acontecerá no dia em que você escolher para visitar este parque. É encantador!



COMER, COMER

Sugestões de restaurantes no parque

\$

MANGO JOE'S CAFE SHARKS UNDERWATER GRILL

Carnes, peixes, sanduíches, saladas e sobremesas. Destaque para os wraps.

\$

VOYAGER'S SMOKEHOUSE

Costelinhas, macarrão, saladas e hambúrgueres.

\$

EXPEDITION CAFE

Massas, steaks, frangos, camarões, sanduíches e saladas.

\$

SEAFIRE INN

Macarrão ao molho branco com frango grelhado e o famoso Fish and Chips (peixe frito com batata frita).

\$\$\$

SHARKS UNDERWATER GRILL

Pizzas, frangos, carnes, peixes e sobremesas. As mesas ficam no entorno de um aquário cheio de tubarões. Reserve com antecedência.

EXPERIMENTE!

COSTELAS AMERICANAS

Se for almoçar no Voyager's Smokehouse, peça pelas famosas costelas. Elas são muito saborosas e você experimentará uma tradição do país.

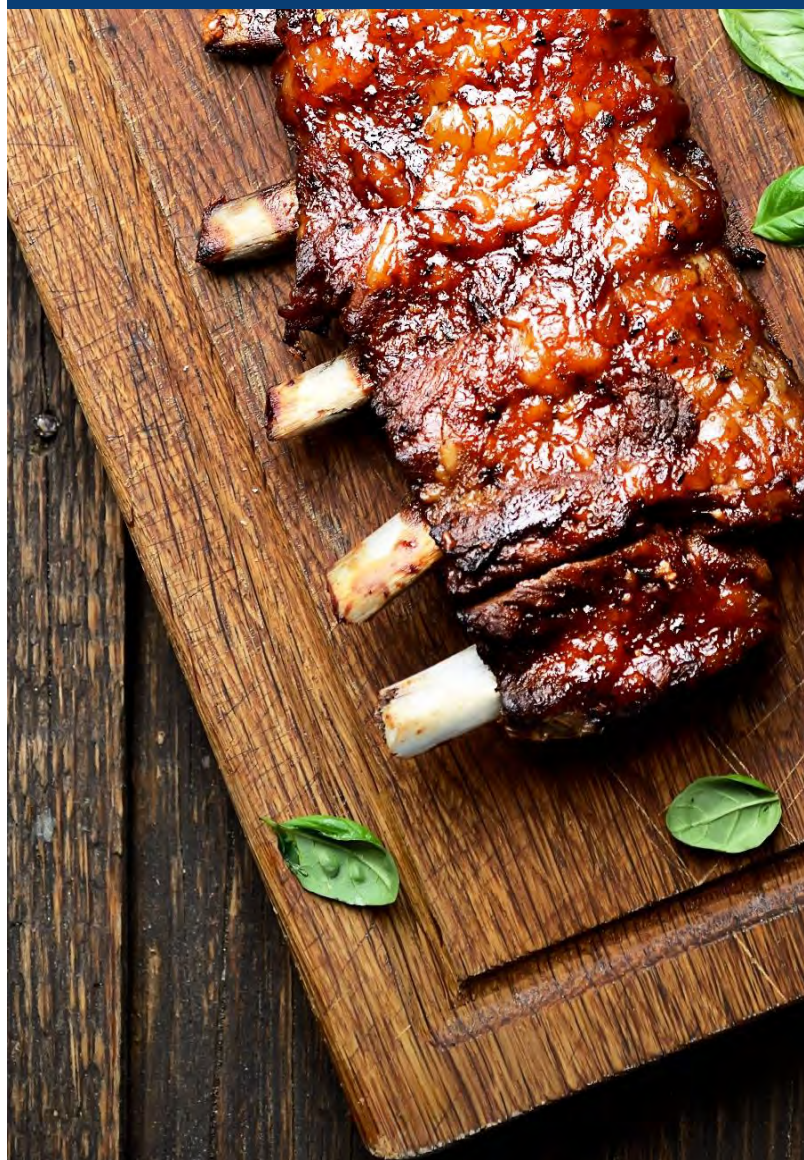

BUSCH GARDENS

Esse parque não fica em Orlando, mas em Tampa. O percurso leva cerca de 01:30h de carro em uma estrada tranquila e bem sinalizada.





ESTACIONAMENTO

preferencial – US\$ 50/dia |
padrão – US\$ 25/dia | veículos
grandes (motorhome, trailer,
ônibus) – US\$ 30/dia



Não quer dirigir? Agende o Busch Gardens Shuttle Express, transporte gratuito que sai de várias localidades. Para embarcar você precisará ter o ingresso do parque em mãos e é recomendável fazer reserva no link abaixo:

[RESERVE COM ANTECEDÊNCIA](#)

Chegue ao local de saída com 15 minutos de antecedência para evitar problemas. Além de ir e voltar sem se preocupar com a estrada, os ônibus retornam sempre no horário de fechamento e você poderá aproveitar o parque até o último minuto.



ATRAÇÕES INCRÍVEIS

O Busch Gardens é um parque com muitas montanhas-russas radicais e outras atrações emocionantes. Conheça melhor algumas delas:

CHEETAH HUNT:

A montanha-russa mais longa de Tampa Bay, com lançamento triplo. **Altura mínima: 137cm.**

MONTU:

Prepare-se para quedas sinuosas, inversões e sensação de gravidade zero. **Altura mínima: 137cm.**

COBRA'S CURSE:

Você nunca sabe qual será o trajeto nessa montanha-russa. **Altura mínima: 107cm.**

IRON GWAZI:

Faça um passeio super rápido por essa premiada montanha-russa híbrida de ferro e madeira. **Altura mínima: 137cm.**

SHEIKRA:

Viva uma aventura emocionante passando por túneis, pela água e subindo muito alto. **Altura mínima: 137cm.**



TIGRIS:

uma experiência inovadora através de uma série de reviravoltas a mais de 96 km por hora. **Altura mínima: 137cm.**

CONGO RIVER RAPIDS:

desfrute de um passeio refrescante e surpreendente. **Altura mínima: 107cm.**

KUMBA:

encare um dos maiores loops verticais do mundo. **Altura mínima: 137cm.**

FALCON'S FURY:

experimente a sensação de mergulhar como um falcão. **Altura mínima: 137cm.**

SERENGETI FLYER:

voe cada vez mais alto sobre o parque a cada balanço. **Altura mínima: 122cm.**

SOBRE AS ATRAÇÕES

SERENGETI RAILWAY

Conheça o parque inteiro em um passeio de trem, que passa bem perto das montanhas-russas e de diversos animais. Além de belas paisagens, você terá a oportunidade de ver girafas, zebras, elefantes e rinocerontes. Confira as diversas estações existentes no mapa do parque.

SERENGETI SAFARI

Esse é um passeio muito concorrido para maiores de 5 anos, em que os participantes podem alimentar as girafas. Ela exige a compra de um ticket extra, que custa entre US\$20 e US\$40, que deve ser adquirido online no site do parque com antecedência à viagem, pois há limite de número de pessoas.

TURN IT UP!

Um show incrível, que mistura patinação, música e fantasias muito bem elaboradas. Tem duração de 30 minutos e é uma ótima opção para quem deseja descansar e se divertir ao mesmo tempo. Confira os horários no dia da sua visita, para programar seu roteiro.

OUTRAS ATRAÇÕES COM ALTURA MÍNIMA

FLOWRIDER. Altura mínima: 107 cm.

SCORPION. Altura mínima: 122 cm.

SAND SERPENT. Altura mínima: 107 cm.

JUNGLE FLYERS. Altura mínima: 122 cm.

AIR GROVER. Altura mínima: 91 cm.

STANLEY FALLS FLUME. Altura mínima: 107 cm.

WILD SURGE. Altura mínima: 122 cm.

SKYRIDE

Tenha uma vista privilegiada do Busch Gardens e veja muitos animais andando no teleférico do parque. Como se fosse pouco, você ainda aproveita para descansar durante o trajeto enquanto cortar caminho ao cruzar de um lado ao outro do parque.

ENCONTRO COM ANIMAIS

Veja de perto os gorilas na Myombe Reserve, os pássaros na Lori Landing e os tigres na Jungala. Essas atrações são ótimas para ir no fim do dia, caso sobre tempo, ou para quem não gosta de montanha-russa se distrair enquanto os radicais brincam.

COMER, COMER

Sugestões de restaurantes no parque

\$

DRAGONFIRE GRILL RESTAURANT

Espaguete ao molho de tomate e almôndegas, saladas, sanduíches de pernil e sobremesas.

\$

BENGAL BISTRO

Saladas, peixes e bons sanduíches. Ideal para crianças.

\$

ZAMBIA SMOKEHOUSE

Saladas, Tradicionais costelas feitas no bafo e pratos com saladas e proteínas.



RO
TEI
RO

AQUÁTICA

Esse é um parque aquático para você relaxar e aproveitar as piscinas. Ele é bem organizado: há lockers (armários) para você guardar suas coisas, aluguel de toalhas e banheiros para se arrumar no final do passeio. Não há necessidade de levar shampoo, condicionador e sabonete, pois são disponibilizados.

SOBRE AS ATRAÇÕES

TASSIE'S UNDERWATER TWIST

A maior montanha-russa aquática do planeta, a atração de 39 metros de altura faz a gente se sentir em Shark Bay, na Austrália com suas arraias, baleias, tartarugas e até mesmo tubarões. **Pessoas menores de 122 cm precisarão usar coletes salva-vidas.**

REEF PLUNGE

Escorregadores que, em parte do trajeto, tornam-se translúcidos e permitem a observação de golfinhos, tubarões, sardinhas e peixes de água fria. **Altura mínima: 107cm.**

RIPTIDE RACE

Maior corrida de escorregador do mundo. Dois tubos que partem de uma torre de 20 metros de altura. **Altura mínima: 107cm.**

IHU'S BREAKAWAY FALLS

Escolha entre deslizar por um tubo roxo ou despencar pelos tubos verde, laranja e azul. **Altura mínima: 122cm.**

OMAKA ROCKA

Escorregador de alta velocidade que termina em um half-pipe. **Altura mínima: 122cm.**

RAY RUSH

Percorra tubos em boias com o impulso de jatos d'água a uma velocidade de 36 km/h até chegar a um tobogã que termina na piscina. **Altura mínima: 107cm.**

TAUMATA RACER

Escorregue de bruços utilizando tapetes em 8 pistas lado a lado. **Altura mínima: 107cm.**



COMER, COMER

Sugestão de restaurantes no parque

BANANA BEACH COOK-OUT

Sanduíches, saladas, frutas e bebidas, no estilo buffet livre, ou seja, pode repetir à vontade.



DISCOVERY

Esse parque aquático é um pouco diferente dos outros, pois os pacotes de ingressos são all-inclusive. Eles fornecem um protetor solar específico para não agredir os animais com quem os visitantes fazem os mergulhos, além de toalha, shampoo, condicionador e sabonete, que ficam disponíveis nos banheiros. Os lockers (armários) e as roupas para mergulho também estão no pacote.



TUDO INCLUSO MESMO

Os pacotes de ingresso do Discovery dão direito a fazer todas as refeições dentro do parque: café da manhã, almoço e lanche. Snacks, refrigerantes, sucos, sorvetes, biscoitos ficam à sua disposição a qualquer hora do dia nos quiosques e restaurantes.



LEVE OS MELHORES MOMENTOS

As fotos e os vídeos nadando com golfinhos são lembranças para a vida toda! Mas você não poderá fazer registros com a sua câmera ou celular, de modo que você precisará comprar essa recordação.

Dica: compre as fotos assim que acabar o nado com golfinhos, pois no fim da tarde as filas nos quiosques de fotos costumam ser grandes.



ARRAIAS

Nadar com elas é outra atração imperdível dentro do parque. Você receberá um snorkel para entrar no tanque e nadar bem pertinho de arraias e outros peixes.

COMER, COMER

Sugestão de restaurantes no parque

LAGUNA GRILL – All Inclusive (café da manhã e almoço). Saladas, peixes, massas, sucos e refrigerantes à vontade.

Dica: fique de olho no horário. As filas ficam grandes perto das 15h, pois é próximo ao horário de encerramento do serviço.



NASA

KENNEDY SPACE CENTER

Esse parque fica afastado a cerca de uma hora de Orlando e é recomendado pegar o mapa assim que chegar ao local para saber a direção das atrações indicadas. Para chegar, coloque o seguinte endereço no GPS: SR 405 Kennedy Space Center, Fl, 32899.





ESTACIONAMENTO

preferencial – US\$ 50/dia |
padrão – US\$ 25/dia | veículos
grandes (motorhome, trailer,
ônibus) – US\$ 30/dia

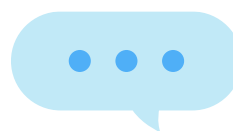

DO YOU SPEAK ENGLISH?

Para aproveitar bastante o passeio, é preciso entender inglês, uma vez que não há opção em português nas atrações.

SOBRE AS ATRAÇÕES

SHUTTLE LAUNCH EXPERIENCE

A única atração radical do passeio é esse simulador de viagem espacial. Ele é bastante realista e pode causar um pouco de receio e tontura em algumas pessoas. Assemelha-se ao Mission: SPACE, do parque Epcot.

HYPERDECK MISSION MOON

Space Shuttle Atlantis.
Apollo/Saturn V Center



COMER, COMER

Sugestão de restaurantes
no parque



ORBIT CAFÉ

Salada, hambúrgueres, sanduíches,
pizza, sobremesas e mais.

— OUTROS PASSEIOS

DICAS GERAIS

PARQUE E ATRAÇÕES

ROTEIRO 14 DIAS, 9 PARQUES



DISNEY'S BOARDWALK

Faça um passeio bem agradável ao redor de um lago onde há várias lojas, docerias, restaurantes, galerias de arte com temas da Disney e bicicletas disponíveis para locação.

Onde estacionar:

- Faça reserva antecipada em um restaurante do local e aproveite o estacionamento do hotel Disney's Boardwalk Inn sem custos.
- Quer aproveitar a vista? Você também pode ir de Skyliner (teleférico).

Para não se perder, confira o mapa da região.

around Crescent Lake





TRATTORIA AL FORNO

Jante em uma das melhores opções de restaurantes no Disney's Boardwalk. Faça a reserva antecipada para garantir seu estacionamento e saboreie massas e pizzas assadas em forno à lenha. Será uma refeição inesquecível!



FINALIZE COM CHAVE DE OURO

Na região você encontra restaurantes de frutos do mar, sorveterias, pizzarias e muito mais comidinhas gostosas para finalizar seu passeio. Uma sugestão é dividir o um sorvete da pia do Mickey, uma deliciosa sobremesa que você pode encontrar no Beaches & Cream, localizado no Disney's Beach Club Resort. Serve tranquilamente 6 pessoas mas diferente das pias dos parques essa você não pode levar pra casa, valor em torno de US\$30.



ESTACIONAMENTO ESTRATÉGICO

Uma boa dica para evitar andar demais é estacionar perto do Cirque du Soleil (Orange Garage). Então, vá em direção à tenda e procure pelo restaurante House of Blues, que fica em frente ao Cirque. Ao lado dele, você encontrará uma marina. Pegue o barco que leva para MARKETPLACE, ele é gratuito! Depois, venha caminhando a pé por todo Disney Springs até chegar novamente no Cirque du Soleil.

Inclusive, esse transporte gratuito em barquinhos chamados Steamboats fazem três paradas: uma perto do Rainforest Cafe, outra perto do The Boathouse e outra perto do Cirque du Soleil. Se bater aquele cansaço gostoso e seus pés pedirem um descanso, use este transporte.



SOBRE AS LOJAS

M'S STORE

A única loja da M&M de Orlando vende os famosos chocolates, além de produtos exclusivos que misturam os temas de M&M e Disney.

WORLD OF DISNEY

Conheça a maior loja Disney do mundo. Sério, a loja é enorme e a chance de se perder lá dentro é real. Antes de entrar, marque um ponto de encontro e horário com seu grupo para evitar desencontros.

DISNEY'S DAYS OF CHRISTMAS

Nessa loja é Natal o ano todo. Nela você encontra muitos produtos natalinos com os personagens Disney para enfeitar a sua casa.

THE ART OF DISNEY

Encontre obras de arte como quadros e estátuas relacionadas a filmes da Disney.

MARVEL SUPER HERO HEADQUARTERS

Encontre diversos produtos relacionados ao universo Marvel e seus personagens.

ARRIBAS BROTHERS

Essa loja comercializa itens de cristal e vidro, como copos personalizados, miniaturas e acessórios femininos.

GIDEON'S BAKEHOUSE

Você encontra o cookie mais famoso de Orlando por aqui. Com toda uma atmosfera temática, oferece doces perfeitos para o final da tarde. Uma boa ideia é entrar na fila virtual, pois a loja é super concorrida.

TREN-D

Blusas e acessórios de moda, com estampas de personagens famosas como Minnie, Cinderela, Branca de Neve e Frozen.

LEGO

Entrar nessa loja que permite brincar com suas pecinhas e ver grandes esculturas é imperdível com ou sem crianças.

TOWN CENTER

Esta área fica em torno do lago azul, que é inspirado nos lagos da Flórida, e possui diversas lojas interessantes, como ZARA, UGG, L'Occitane, Melissa, Alex & Ani, Pandora, Francesca's, Kate Spade, MAC, Sephora, Tommy Bahama, Under Armour, Vera Bradley e Volcom.

FRANCESCA'S

Roupas descoladas para meninas, além de bolsas e acessórios com preços muito acessíveis. A loja costuma ter diversas promoções.

SPRINKLES

Compre cupcakes em uma espécie de caixa eletrônico. As filas costumam ser grandes.



LOJAS IMPERDÍVEIS

- Disney's Pin Traders
- Once Upon a Toy
- Mickey's Pantry
- The Art of Disney
- Disney's Days of Christmas,
- World of Disney
- Star Wars Galactic Outpost
- Tren-D
- Harley Davidson Store
- Goofy's Candy Co.
- lego Imagination Center e M&M's Store.

COMER, COMER

Sugestões de restaurantes no parque

\$

EARL OF SANDWICH

Sanduíches de dar água na boca, além de boas ofertas de saladas e bebidas. Melhor custo benefício do local.

\$

SPLITSVILLE LUXURY LANES

Hambúrgueres com batatas em espiral e comida japonesa. Possui diversas pistas de boliche.

\$\$

RAINFOREST CAFE, T-REX E PLANET HOLLYWOOD

Pratos típicos norte-americanos, com destaque para os ambientes temáticos. Reserve com antecedência.

\$\$\$

THE BOATHOUSE

Culinária norte-americana, frutos do mar e carnes premium. Reserve com antecedência.

\$\$\$

PADDLEFISH

Caranguejos suculentos e outros frutos do mar. Também é um ótimo restaurante para quem gosta de carne. Reserve com antecedência.

WINTER GARDEN VILLAGE

Este centro de compras fica cerca de 30 minutos de carro de Orlando, dependendo do local do seu hotel. Como muitos turistas ainda não o conhecem ou preferem ir aos outlets mais próximos de onde estão hospedados, normalmente é tranquilo e bem organizado. Além disso, oferece um ótimo mix de lojas e restaurantes.



ATENÇÃO

Não caia na cilada de deixar parte de suas compras na mala do carro enquanto faz mais compras. Infelizmente, existem muitos casos de arrombamento de porta-malas e você ficará sem os itens que comprou.



SOBRE AS LOJAS

ROSS DRESS FOR LESS

A paciência que você precisa para garimpar entre as araras dessa loja é recompensada por ótimos preços – melhores que nos outlets. Encontre marcas como Tommy Hilfiger, DKNY, Calvin Klein, Polo Ralph Lauren, Samsonite e Michael Kors.

PARTY CITY

Encontre itens variados para festas infantis nos temas mais amados pelas crianças: Tartarugas Ninja, Doutora Brinquedos, Frozen, Os Vingadores, Monster High, etc.

ULTA

Uma excelente loja de cosméticos com muitos produtos para cabelo, perfumes e maquiagem. Aproveite para comprar marcas que não são encontradas no Brasil.

BEST BUY

É a melhor loja para comprar eletrônicos. A unidade que fica neste mall é uma das mais vazias da cidade e com grande variedade de produtos.



LOJAS IMPERDÍVEIS

- Super Target
- American Eagle Outfitters
- Marshalls
- Ross Dress for Less
- Victoria's Secret/ PINK
- Ulta Beauty
- Best Buy
- GameStop.



ATENÇÃO

Ao comprar celular nos EUA, lembre-se que eles precisam ser desbloqueados ou não funcionarão no Brasil.

COMER, COMER

Sugestões de restaurantes no parque

\$

STARBUCKS

Cafeteria com muitas opções de bebidas e snacks.

\$\$

UNO PIZZERIA & GRILL

Comida americana deliciosa e variada.

\$

CRACKER BARREL

Comida Café da manhã tipicamente americano.

\$

FIVE GUYS BURGERS & FRIES

Famosa hamburgueria americana.

\$

PANERA BREAD

Lanchonete com opções de sanduíches, sopas e saladas mais saudáveis.

\$\$\$

UNO CHICAGO GRILL

Cardápio variado com carnes, frutos do mar e pizzas.





LEGOLAND

O parque fica na cidade de Winter Haven, a cerca de 1h de Orlando. A rodovia é reta e sem atrativos para crianças, então pode ser interessante providenciar uma distração, água e lanchinhos.

CONFIRA ANTES

O Legoland não abre todos os dias da semana, então consulte o site oficial do parque com antecedência para não perder a viagem.



ESTACIONAMENTO

preferencial – US\$ 50/dia |
padrão – US\$30/dia | veículos
grandes (motorhome, trailer,
ônibus) – US\$ 30/dia



RESTAURANTES

Você encontrará opções de
pratos rápidos e lanches.



O Legoland Florida Resort oferece uma variedade de atrações voltadas para famílias e crianças, todas baseadas no popular brinquedo LEGO. Aqui estão algumas das principais atrações do Legoland Florida:

- 1 The Great Lego Race:** Uma montanha-russa virtual em 4D onde os visitantes embarcam em carros de corrida feitos de LEGO.
- 2 Lego Kingdoms:** Uma área temática que inclui a montanha-russa The Dragon e uma experiência interativa chamada Royal Joust.
- 3 Miniland USA:** Uma área que recria cenários icônicos dos Estados Unidos usando milhões de peças LEGO, incluindo cidades como Nova York e Washington, D.C.
- 4 Lego Ninjago World:** Uma área interativa onde os visitantes podem participar de aventuras ninja usando gestos de mãos para derrotar inimigos virtuais na atração Lego Ninjago: The Ride.
- 5 Duplo Valley:** Uma área projetada para crianças pequenas com atrações como Duplo Train e Duplo Tractor.
- 6 Imagination Zone:** Uma área com várias atividades interativas e educativas, como construir e testar veículos de corrida em Build & Test.
- 7 Lego Technic:** Uma área que oferece a atração Technic Coaster, uma montanha-russa com movimentos complexos e interativos.

Essas são apenas algumas das principais atrações do Legoland Florida Resort, que combinam diversão, criatividade e o mundo colorido dos blocos LEGO para oferecer uma experiência única para visitantes de todas as idades.

CELEBRATION

Visite uma propriedade particular projetada pela Disney, com jardins bem cuidados, ruas largas e bem sinalizadas, parques arborizados, casas residenciais, lojas e restaurantes. Tente estacionar o carro no entorno do lago principal. Passeie em volta ao lago, visite as lojinhas da região e conheça o chafariz, um dos símbolos do local.





FARMER'S MARKET

Vá a Celebration em um domingo para que possa conhecer a Farmer's Market, uma feirinha de produtores locais. Ela acontece das 09h às 15h e há frutas, sucos, mel, azeites, artesanato, quadros, discos antigos e até pastéis.

KILWIN'S

Uma loja imperdível, que oferece inúmeros doces e chocolates dos mais variados tipos.



COLUMBIA

Restaurante de culinária espanhola, a melhor opção do local. Os preços são mais altos, pois este é um dos restaurantes mais famosos dos Estados Unidos.

WINTER PARK

Passeie por uma região privilegiada e agradável. Ao chegar, vá direto para a Park Avenue, estacione o carro e caminhe a pé para conhecer o burburinho de Winter Park. A rua é comprida e o trecho que vale a visita vai da Canton Avenue até a Lyman Avenue.



LAKE BUENA VISTA FACTORY STORES

Se você não quer sair da cidade, esse é um dos melhores outlets para fazer compras. Fica perto da Disney e oferece muitas lojas boas, como Reebok, GAP, Calvin Klein, Nine West, DKNY, Nike, Tommy Hilfiger, Guess, Lindt, Fossil, Timberland, Aeropostale, Crocs, Levi's, Old Navy, Samsonite, Under Armour, Carter's e OshKosh B'Gosh. É pouco conhecido pela grande maioria dos turistas e costuma ser mais vazio, com as lojas bem arrumadas.





FAÇA SUA ESTRATÉGIA

Antes mesmo de sair do hotel, confira o mapa do outlet, selecione as lojas que mais interessam e vá direto para elas. Garanta as compras que você já planeja fazer tempo e depois siga para as outras lojas.

Outra estratégia é separar o grupo, pois cada pessoa costuma ter seus próprios planos. Marque um ponto de encontro e um horário para se reencontrarem.



PRODUTOS ESPORTIVOS

Quem deseja comprar bolsas encontra boas opções em lojas como Guess, Tommy Hilfiger, Nine West, DKNY, Fossil e GAP.

Para os esportistas, a visita é obrigatória em lojas como Timberland, Under Armour e Reebok.



OLD NAVY

Roupas básicas por preços incrivelmente baixos para crianças e adultos.



BOLSAS

Quem deseja comprar bolsas encontra boas opções em lojas como Guess, Tommy Hilfiger, Nine West, DKNY, Fossil e GAP.



ENXOVAL INFANTIL

Seja para fazer um enxoval de recém-nascido ou para renovar o guarda-roupas dos pequenos, visite Tommy Hilfiger e Baby Gap, além de Carters e OshKosh B'Gosh, que têm preços muito bons.



FOSSIL

Aproveite as promoções da loja para comprar relógios e óculos escuros.



DISNEY CHARACTER OUTLET

Compre produtos Disney de coleções passadas e preços baixos. Encontre lembrancinhas como chaveirinhos, camisetas, bonés, canetas e mochilas.

LOJAS

DICAS SOBRE COMPRAS

As compras sempre são uma atração à parte nos Estados Unidos. Além de encontrar produtos que não estão disponíveis no Brasil, os preços costumam ser atrativos mesmo com a conversão do dólar para o real.

ATENÇÃO

Guarde sempre o cupom da compra. Além dele ser importante nos retorno ao Brasil, para comprovar que você está dentro da cota de isenção ou calcular a taxa de forma justa, eles também são úteis caso você se arrependa de uma compra e deseje trocar o produto.

MAIS TEMPO NOS PARQUES

Se você já sabe o que quer comprar, uma boa dica para ganhar tempo é encomendar os produtos online e indicar seu hotel como endereço de entrega. Antes de viajar, vale a pena confirmar com o hotel, por e-mail ou por telefone, se eles fazem este tipo de serviço e qual é o custo.

Para evitar problemas, opte por efetuar a compra em sites reconhecidos e confiáveis, como Amazon e WalMart, por exemplo. Por segurança, peça que a entrega seja feita nos primeiros dias da viagem.



Confira duas vezes (ou mais)

Nos EUA, a troca dos produtos é facilitada, mas você precisará do recibo da compra. Você também irá precisar deles na volta ao Brasil, então guarde-os bem. Dito isso, é importante verificar seus produtos ao chegar ao hotel. Confira coisas como:

- 1 Zíperes e botões das roupas estão perfeitos?
- 2 Faltou alguma peça no brinquedo?
- 3 O eletrônico está funcionando?



IMPORTANTE

Caso haja algum problema ou você se arrependa da compra, ainda haverá tempo de voltar à loja e trocá-lo.



CUIDE DE SUAS COMPRAS

A cidade de Orlando é segura, mas, por ser um destino turístico, é sempre bom tomar alguns cuidados. Evite deixar malas e objetos de valor à mostra dentro do carro ou no quarto do hotel.

Às vezes você vai ficar tentado a guardar suas sacolas no bagageiro do carro e retornar para continuar as compras. Não faça isso.

Existem muitos casos de furtos em estacionamentos de shoppings, outlets e mercados, e por isso, é sempre melhor prevenir do que remediar.



No hotel, as malas devem ficar sempre trancadas e evite deixar suas sacolas de compras à mostra no lixo do quarto. Jogue-as no lixo do corredor do hotel.

QUAL O MEU TAMANHO?

As medidas de roupas e calçados nos Estados Unidos são um pouco diferentes das nossas. Fique atento:

MEDIDAS DE ROUPAS E CALÇADOS



INFANTIL | Calçado

	18	19	20	21	22	23	24	25	26	27	28	29	30	31
	2.5	4.5	5.5	6	7	7.5	8	8.5	9	9.5	10	10.5	11.5	12.5

INFANTIL | Roupas

	2	4	6	8	10	12	14	16	26
	2a3	4a5	6	7a8	10	12	14	16	9.0



FEMININO | Calçado

	33	34	35	36	37	38	39	40	41
	5-5.5	5.5-6	6-6.5	7-7.5	8-8.5	9-9.5	10-10.5	11	12

FEMININO | Roupas (vestido, calça e casaco)

	34	35	36	37	38	40	42	44	46	48	50	52	54
	6	7	8	9	10	12	14	16	18	20	22	24	26



MASCULINO | Calçado

	36	37	38	39	40	41	42	43	44
	6.5	7	7.5	8-8.5	9.5	10	10.5	11-11.5	12

MASCULINO | Roupas (calça, short e bermuda)

	36	37	38	40	42	44	46	48	50	52	54	56
	26	27	28	30	32	34	36	38	40	42	44	46

MASCULINO | Camisa Social

	1	2	3	4	5	6
	13-13.5	14-14.5	15-15.5	16-16.5	17-17.5	18-18.5

UNISSEX

	XP	P	M	G	GG
	XS	S	M	L	XL

BEST BUY

Diversas localidades
Loja especializada em equipamentos eletrônicos, onde você encontra marcas conhecidas como Microsoft, Canon, Sony, Toshiba, Pioneer, Intel e Samsung.

CVS PHARMACY

Diversas localidades
Rede de farmácias onde você também encontra produtos para abastecer a despensa, praticamente um mini-mercado. Ótima para comprar remédios, vitaminas, produtos de perfumaria e lanchinhos.

DISNEY SPRINGS

Disney
Localizado dentro do Complexo Disney, este é um shopping a céu aberto onde você encontrará diversas lojas que comercializam produtos Disney (roupas, acessórios, brinquedos, itens para decoração, etc.), além de outras lojas interessantes, como, por exemplo, a loja da Lego.

FLORIDA MALL

Orange Blossom Trail
Este shopping é um dos mais procurados por brasileiros. Reúne grandes marcas de roupas, cosméticos, eletrônicos e opções de alimentação.

FOREVER 21

Diversas localidades
Loja que comercializa roupas, calçados e bijuterias a preços inacreditáveis.

GAMESTOP

Diversas localidades
Loja de jogos eletrônicos com grande ofertas de jogos novos e usados, que estão sempre em promoção.

H&M

Diversas localidades
Loja de moda com bom custo-benefício. Comercializa roupas e acessórios.

IKEA

Mall at Millenia
Itens de decoração para a sua casa com ótimos preços e muita variedade. Vale muito a pena conferir.

LAKE BUENA VISTA FACTORY STORES

Lake Buena Vista
Outlet pouco procurado por turistas com ótimo mix de lojas e bons preços. Encontre lojas organizadas e bem abastecidas.

MACROBABY

Florida Mall
Superstore especializada em artigos para bebês

MACY'S

Diversas localidades
Loja de departamentos onde você encontra roupas, calçados, acessórios para decoração, roupas de cama, mesa e banho, relógios, aparelhos eletrônicos, produtos de beleza, etc.

MALL AT MILLENIA

Conroy Road

Shopping elegante com uma grande quantidade de grifes famosas como Apple, Burberry, Cartier, Chanel, Louis Vuitton, Tiffany & Co. etc.

MARSHALLS

Diversas localidades

Loja de departamentos que comercializa roupas, calçados, malas e bolsas de marca a preços inacreditáveis.

OUTLET MARKETPLACE

International Drive

Este outlet reúne muitas lojas de marcas famosas, mas quase não é procurado por turistas. Normalmente, é mais vazio.

PREMIUM OUTLETS

Vineland Avenue

A unidade que fica a poucos minutos do Complexo Disney possui 110 lojas ao ar livre.

PREMIUM OUTLETS

International Drive

Maior outlet de Orlando, possui 170 lojas com ótimos preços. Vá com tempo e com calçados confortáveis.

PRIMARK

Diversas localidades

Loja que comercializa roupas, acessórios, calçados, perfumaria e artigos de decoração com fabricação própria a preços inacreditáveis.

PUBLIX

Diversas localidades

Mercado voltado para um público de classe média alta. Tem preços mais altos, mas está sempre bem arrumado e muito bem abastecido.

ROSS DRESS FOR LESS

Diversas localidades

Esta famosa loja de departamentos comercializa roupas, calçados, malas e bolsas de marca, entre outras coisas, a preços muito baixos. É preciso ter paciência para "garimpar as araras".

SEABRA FOODS

International Drive

Supermercado com grande oferta de produtos brasileiros para quem não abre mão dos produtos que está acostumado. Fica em frente ao restaurante brasileiro Camila's.

SUPER TARGET

Diversas localidades

Mercado similar ao Walmart, mas com maior variedade de produtos, especialmente brinquedos de criança.

ULTA

Diversas localidades

Famosa loja de produtos de beleza onde você encontra tudo o que estiver procurando sobre maquiagem e produtos para cabelos.

VICTORIA'S SECRET

Diversas localidades
Famosa loja de lingerie e produtos de beleza.

WALMART

Diversas localidades
Supermercado onde você encontra produtos eletrônicos, vestuário, móveis, produtos de limpeza, higiene pessoal, alimentação, brinquedos, revelação de fotos, maquiagem etc.

WALGREENS

Diversas localidades
Além de medicamentos, essa rede de farmácias comercializa produtos de beleza e maquiagem, eletrônicos e brinquedos.

WINTER GARDEN VILLAGE

Winter Garden
Pouco conhecido por turistas e há cerca de meia hora de Orlando, reúne ótimas lojas, sempre bem arrumadas e repletas de produtos. Paga-se pedágio para chegar até ele.

WHOLE FOODS

Turkey Lake Road
Mercado voltado para o público de classe média alta em que 99% dos produtos comercializados são naturais.



Oh my
travel!



POP US!

COLLECTIBLES & TOYS

FUNKO COM

DESCONTO?



10%
OFF

Oh My Travel é parceira da Pop US! Garanta já seu cupom com 10% de desconto!

[CLIQUE AQUI PARA IMPRIMIR SEUS CUPOM](#)

ENDEREÇOS ÚTEIS

ANIMAL KINGDOM

2901 Osceola Pkwy
Orlando, FL 32830

AQUATICA

5800 Water Play Way
Orlando, FL 32821

BEST BUY

8350 S Orange Blossom Trl
Orlando, FL 32809

BUSCH GARDENS

10165 N Malcolm McKinley Dr
Tampa, FL 33612

CVS PHARMACY

10701 International Drive
Orlando, FL 32819

DISCOVERY

6000 Discovery Cove Way
Orlando, FL 32821

DISNEY BOARDWALK

2101 Epcot Resorts Blvd
Lake Buena Vista, FL 32830

DISNEY'S HOLLYWOOD STUDIOS

351 South Studio Dr
Lake Buena Vista, FL 32830

DISNEY SPRINGS

1.512 E. Buena Vista Dr
Lake Buena Vista, FL 32830

EPCOT

200 Epcot Center Dr
Lake Buena Vista, FL 32830
FIVE GUYS BURGERS
3107 Daniels Road
Winter Gardens, FL 34787

FLORIDA MALL

8001 South Orange Blossom Trail
Orlando, FL 32809

IKEA

4092 Eastgate Drive
Orlando, FL 32839

ISLANDS OF ADVENTURE

6000 Universal Boulevard
Orlando, FL 32819

LAKE BUENA VISTA

FACTORY STORES

15657 S. Apopka Vineland Rd
(State Road 535)
Orlando, FL 32821

LEGOLAND

6000 Cypress Gardens Boulevard
Winter Haven, FL 33884

MACROBABY

1361 Florida Mall Avenue
Orlando, FL 32809

MAGIC KINGDOM

1180 Seven Seas Drive
Lake Buena Vista, FL 32836

MALL AT MILLENIA

4200 Conroy Road
Orlando, FL 32839

MARSHALLS

3349 Daniels Road
Winter Garden, FL 34787

OUTLET MARKETPLACE

5269 International Drive
Orlando, FL 32819

PREMIUM OUTLETS

(International Drive)
4951 International Drive
Orlando, FL 32819
PREMIUM OUTLETS (Vineland)
8200 Vineland Avenue
Orlando, FL 32821

PUBLIX

Water Tower Place 29 Blake
Boulevard
Celebration, FL, 34747

ROSS DRESS FOR LESS

3355 Daniels Road
Winter Garden, FL, 34787

SEAWORLD

7007 SeaWorld Drive
Orlando, FL 32821

SEABRA FOODS

5571 International Dr
Orlando, FL 32819

TARGET

4750 Millenia Plaza Way
Orlando, FL 32839

ULTA

3203 Daniels Road
Winter Garden, FL, 34787

UNIVERSAL STUDIOS

6000 Universal Boulevard
Orlando, FL 32819

WALGREENS

8050 International Drive
Orlando, FL

WHOLEFOOD

8003 Turkey Lake Rd. Shooz at
Phillips Crossing
Orlando, FL 32819

WALMART

8990 Turkey Lake Road
Orlando, FL 32819

WINTER GARDEN VILLAGE

3251 Daniels Road
Winter Garden, FL 34787

WINTER PARK

216 S. Park Ave
Winter Park, FL 32789

RESTAURANTES

ONDE COMER BEM

PARTE

DICAS GERAIS

PARQUES E ATRAÇÕES

ROTEIRO 14 DIAS, 9 PARQUES

RESTAURANTES

Uma parte deliciosa de qualquer viagem é conhecer novos sabores. Claro que é mais fácil encontrar seu próximo restaurante favorito quando se tem boas dicas e você encontrará ótimas opções nesta seção.

Os endereços podem mudar com o passar do tempo, mas muitos desses restaurantes estão em mais de um local. Antes de sair de casa, coloque o nome do restaurante no Google Maps ou no Waze e confirme a localização!

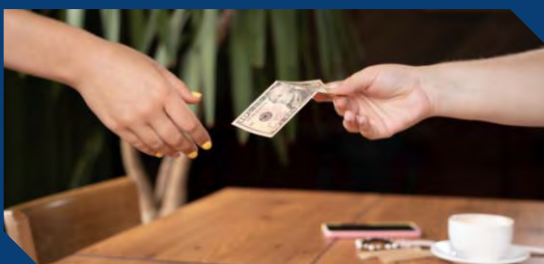

GORJETAS

O padrão nos EUA para os restaurantes com garçons varia entre 15 e 20%. Caso você vá pagar com cartão de crédito, é comum descontarem o valor normal e você ter de escrever quanto deseja dar a mais no papel da conta, no campo denominado como TIP.

Normalmente, os valores das gorjetas são os seguintes:



15%

Bom atendimento



18%

Ótimo atendimento



20%

Atendimento excepcional

Nossas dicas estão divididas entre restaurantes turísticos e locais, nas categorias:

\$

ECONÔMICOS

(gasta-se até \$20 por pessoa)

\$\$\$

MODERADOS

(gasta-se entre \$20 e \$50 por pessoa)

\$\$\$\$

REQUINTADOS

(gasta-se acima de \$50 por pessoa)

ECONÔMICOS

\$

TURÍSTICOS

LOCAIS

BUFFALO WILD WINGS

Lake Buena Vista
Comida: bar / petiscos

CULVERS

Diversas localidades
Descrição: hamburger

EARL OF SANDWICH

Disney Springs
Descrição: sanduíches naturais

CHIPOTLE

Diversas localidades
Descrição: mexicano prato feito

JIMMY'S PIZZA

International Drive
Comida: pizza

FIVE GUYS BURGERS

Diversas localidades
Descrição: hamburger

JOHNNY ROCKETS

Diversas localidades
Descrição: típica hamburgueria americana

PANERA BREAD

Diversas localidades
Comida: lanchonete / padaria

KINGS POINT (aberto até tarde)

International Drive
Comida: comida brasileira

POLLO TROPICAL

Diversas localidades
Descrição: PF com frango e carne

MC DONALD'S WORLD'S LARGEST

International Drive
Descrição: o maior Mcdonald's do mundo

RED OVEN

Universal's City Walk
Comida: pizza

MODERADOS

\$\$\$

TURÍSTICOS

BUBBA GUMP SHRIMP

Universal's City Walk
Descrição: frutos do mar

FOGO DE CHÃO

International Drive
Descrição: churrascaria brasileira

HARD ROCK CAFE

Universal's City Walk
Descrição: comida variada

MAGGIANO'S LITTLE ITALY

International Drive
Descrição: comida italiana

OLIVE GARDEN

Diversas localidades
Descrição: comida italiana

MRS. POTATO

Na área da Universal Orlando
Descrição: comida brasileira

PLANET HOLLYWOOD

Disney springs
Descrição: comida variada

RED LOBSTER

Diversas localidades
Descrição: frutos do mar

THE CHEESECAKE FACTORY

Mall at Millenia
Descrição: comida variada

RAGLAN ROAD IRISH PUB

Disney Springs
Descrição: pub irlandês

ROCCO'S TACOS

Doctor Phillips
Descrição: comida mexicana

TURCI PASTA

Downtown
Descrição: comida italiana

LOCAIS

BJ'S BREWHOUSE

Diversas localidades
Descrição: comida variada

BRIO

Mall at Millenia
Descrição: comida variada

BUCA DI BEPPO

Florida Mall
Descrição: culinária italiana

DOMU

Doctor Phillips
Descrição: Ramen

LOGAN'S ROADHOUSE

Diversas localidades
Descrição: culinária americana

LONGHORN STEAKHOUSE

Diversas localidades
Descrição: especialidade carnes

JINYA RAMEN BAR

Downtown
Descrição: Ramen

MILLER'S ALE HOUSE (aberto até tarde)

Vários endereços
Descrição: comida variada

MIA'S ITALIAN KITCHEN

International Drive
Descrição: comida italiana

UNO PIZZERIA & GRILL

Diversas localidades
Descrição: cardápio variado

REQUINTADOS

\$\$\$\$

TURÍSTICOS

ADEGA GAÚCHA

Florida Mall

Descrição: churrascaria brasileira.

BICE

Hotel loews portofino bay (universal)

Descrição: comida italiana

KREZ CHOPHOUSE

Downtown

Descrição: carnes

PADDLEFISH

Disney Springs

Descrição: frutos do mar e carnes

SOSEKI

Downtown

Descrição: comida japonesa (experiência)

LOCAIS

EDDIE V'S PRIME SEAFOOD

Doctor Phillips

Descrição: frutos do mar

SEITO SUSHI

Doctor Phillips

Descrição: comida japonesa

LISBON

Doctor Phillips

Descrição: comida portuguesa

CAVA

winter park

Descrição: comida mediterrânea

THE OSPREY

lake baldwin

Descrição: frutos do mar

Oh my
travel!

QUER MAIS DESCONTO?

Oh My Travel é parceira de vários espaços gastronômicos. Garantir seus descontos é super fácil!

[CLIQUE AQUI](#) PARA IMPRIMIR SEUS CUPONS

Você receberá um livro com cupons de até 20% de desconto. Não vai esquecer!



ROTEIRO 14 DIAS, 9 PARQUES!

Essa é uma sugestão de roteiro que considera uma viagem com uma boa média de dias, 14. Nessas duas semanas é possível conhecer quatro parques da Disney, dois da Universal, Seaworld, Busch Gardens e o parque da NASA sem exaustão. Você vai perceber que alguns dias estão livres para que você possa fazer compras ou incluir um dos muitos outros passeios que você encontra aqui neste guia.

DIA 01

CHEGADA

Nesse dia, vá ao mercado fazer compra de lanches, água para levar no parque e produtos para café da manhã (se você não estiver hospedado em hotel).

DIA 02

MAGIC KINGDOM

DIA 03

ANIMAL KINGDOM

DIA 04

LIVRE
(escolha um passeio do guia)

DIA 08

NASA

Kennedy Space Center

DIA 07

LIVRE

(escolha um passeio do guia)

DIA 06

EPCOT

Dica: evite os finais de semana, principalmente se houver festivais. Os moradores de Orlando costumam frequentar esse parque para curtir as bebidinhas, comidas e shows.

DIA 05

HOLLYWOOD STUDIOS

DIA 09

UNIVERSAL STUDIOS

DIA 10

ISLAND OF ADVENTURE

DIA 11

LIVRE
(escolha um passeio do guia)

DIA 12

BUSCH GARDENS Dica: evite aos finais de semana, que ficam muito cheios.

Vai ficar mais dias? Aproveite para explorar nossas dicas ao máximo.

BOA VIAGEM!

DIA 14

VOLTA PRA CASA

DIA 13

SEA WORLD

Oh my!
travel!

Projeto gráfico e editoração:
www.pptzeiros.com.br